Österreichische Post AG
RM 23A043921 K
6345 Kössen

kaiserwinkl Tirol

aktuell

Amtliche Mitteilungen und monatliche Informationen der Kaiserwinklgemeinden
Kössen, Walchsee, Schwendt, Rettenschöss

Weihnachten 2023 / Jänner 2024

BITTE BEACHTEN SIE DIE BEILAGEN!

Termine bis 31.01.2024

Kössen

24.12. Rettung: Friedenslicht ab 6 Uhr
26.12. VZK: StefaniFrühschoppen der MK
30. Nordic-Center: 43. Vorsilvesterlanglauf
31. Dorfplatz: Kaiserwinkl Silvestergruß
03.01. Tennisplatz: Kaiserwinkl Winterzauber
05. Hotel Riedl: Christbaumversteigerung der FFW Bichlach
05./12./14./19./26. VZK: Heimatbühne Kössen „Malefiz Donnerblitz“
11. VZK: Kabarett „Omar Sarsam“
15. VZK: Wiener Johann Strauß Konzert-Gala
20.-27. 21. Kaiserwinkl Alpin Ballooning

Walchsee

24.12. FW-Haus: Friedenslicht 10-15 Uhr
05.01. Mehrzweckhalle: Winterkonzert der BMK Walchsee
19. SG Walchsee: Betriebe-, Vereine- und Stammtischturnier 2024

Schwendt

24.12. FW-Haus: Friedenslicht 13-15 Uhr
26. Gasthof Mairwirt: Christbaumversteigerung der BMK Schwendt
30. Dorfzentrum: Bergsilvester

AUTO LOFERER
Walchsee
Euer Ansprechpartner
FÜR ALLE MARKEN
www.auto-loferer.at

kaiserwinkl Tirol

WIR WÜNSCHEN ALLEN EINHEIMISCHEN UND GÄSTEN BESINNLICHE FEIERTAGE UND EIN GESUNDES 2024

SPARKASSE
Kufstein

Filiale Walchsee
Filiale Kössen-Schwendt

Herzlichen Dank für Ihr Vertrauen!

Frohe Festtage und ein friedvolles neues Jahr!

GEMEINDE KÖSSEN

6345 Kössen · Dorf 14 · Telefon 05375 6201 · www.koessen.tirol.gv.at

KÖSSEN
gemeinsam mehr

Die Gemeinde Kössen informiert

Bau des Bildungszentrums trotz Wintereinbruch im Zeitplan. Schrankenanlage wurde am Parkplatz Mooslenz montiert. Hinweis auf Winterdienst für Private laut Straßenverkehrsordnung.

Betonplatte für das Bildungszentrum

Aus derzeitiger Sicht hält der festgelegte Bauzeitplan für den Bau des Bildungszentrums trotz Schnee und kalten Temperaturen. So wurde die Bodenbetonplatte wie geplant noch vor Weihnachten gegossen. Ein äußerst wichtiger Schritt, der garantiert, dass 2024 die Arbeiten an der Baustelle ehestmöglich wieder aufgenommen werden können. Derzeit ist eine Winterpause von drei bis vier Wochen ab Weihnachten geplant. Die ersten Arbeiten 2024 drehen sich um die Betonierung der Wände des zweiten Untergeschosses und die anschließende Hinterfüllung.

Schrankenanlage Mooslenz steht

Nach Lieferschwierigkeiten kamen nun die Schrankenanlage und der Kassenautomat an und wurden auch bereits an den vorgesehenen Stellen beim Parkplatz Mooslenz montiert. Für die Inbetriebnahme sind nun noch individuelle Software-Anpassungen notwendig. Laut derzeitigem Plan wird die Anlage Anfang 2024 in Betrieb gehen. Bis dann muss bei der Parkplatznutzung der bisher schon vor Ort befindliche blaue Parkautomat genutzt werden.

Privater Winterdienst

Der Winter hat uns heuer schon einiges an Schnee beschert. Mit der weißen

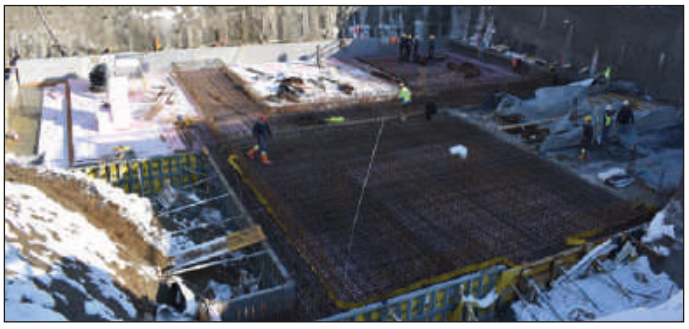

Pracht gehen nicht nur Schneemannbauen, Skifahren oder Rodeln einher, sondern auch die Schneeräumung. Daher wieder mein Hinweis auf die rechtlichen Vorgaben zur Schneeräumung für Private laut Straßenverkehrsordnung.

Eigentümer von Liegenschaften im Ortsgebiet haben sicherzustellen, dass öffentliche Gehsteige und Gehwege entlang ihrer Liegenschaft in einer Entfernung von nicht mehr als drei Metern in der Zeit von 6:00 bis 22:00 Uhr schneefrei und begehbar sind. Zusätzlich zur Schneeräumung muss bei Glatteisgefahr auch eine ausreichende Streuung der Wege erfolgen. Ist kein Gehsteig vorhanden, muss entlang des Grundstücks ein etwa ein Meter langer Bereich geräumt und im Bedarfsfall gestreut werden. Bitte achten Sie auch auf Schneewächten und Eisbildungen auf den Dächern – eine unterschätzte Gefahr, für die auch der Liegenschaftseigentümer die Verantwortung trägt. Schneewächten und Eisbildungen an den Dächern müssen laut Straßenverkehrsordnung entfernt werden. Auch sind Hecken und dergleichen von Schneemassen zu befreien, wenn durch die örtliche Nähe Gefahr besteht, dass darauf befindlicher Schnee auf Straße, Gehweg usw. fällt.

Der Schnee darf bei all diesen Maßnahmen oder auch bei der Räumung der Einfahrt nicht auf öffentliches Gut – Straßen, Gehwege,

Plätze usw. geschöpft bzw. dort abgelagert werden.

Einige Gemeindemitarbeiter sind während der Schneefälle wieder im Sondereinsatz. Sie sind sehr bemüht, möglichst schnell alle Straßen und Gehwege freizuräumen. Bitte aber um Verständnis, dass sie nicht überall gleichzeitig sein können und es einen genauen Plan gibt, wie die Straßen und Wege geräumt werden. Die Gemeindemitarbeiter achten darauf, dass bei ihren Einsätzen keine Einfahrten zugeschüttet werden. Vor allem bei großen Schneemengen kann dies jedoch kaum vermieden werden und ist laut Gesetz zu akzeptieren. Ich bitte Sie um Ihr Verständnis.

Die Weihnachtstage stehen unmittelbar bevor und damit wünsche ich Ihnen allen, liebe Kössener, im Namen der Gemeinde ein wunderschönes Weihnachtsfest und entspannte Festtage. Es ist mir ein besonderes Anliegen, an dieser Stelle unsere Gemeindemitarbeiter hervorzuheben. Danke für euren engagierten Einsatz im nun endenden Jahr. Und natürlich allen schon einmal die besten Wünsche für 2024.

Ihr Bürgermeister

Reinhold Flörl

Herzlichen Glückwunsch zum Geburtstag!

Brigitta Nejedly (80 Jahre)

Anna Hirzinger (90 Jahre)

Bildung und Schule

BILDUNGSZENTRUM KAISERWINKL

Weihnachtsgrüße der Mittelschule und Polytechnischen Schule Kössen

Im Namen meiner Kollegenschaft und der gesamten Schulgemeinschaft bedanke ich mich bei allen, die uns ihr Vertrauen schenken und ihre Unterstützung zukommen lassen.

Beispielhaft sei hier die Fa. Dagn und das Hotel Peternhof erwähnt, sie haben die neuen Dressen unserer Volleyballmannschaft gesponsert.

Einige unserer Schülerinnen und Schüler spendeten wieder Weihnachtspakete für arme Kinder in Rumänien, andere nahmen an der Sammelaktion für das Aufbauwerk der Jugend teil und konnten diesem Tiroler Sozialverein € 1.483,70 überreichen.

Erholsame und besinnliche Festtage wünscht allen

Dir. Christoph Hundegger

KOORDINATIONSSTELLE FÜR PFLEGE UND BETREUUNG

Betroffene und pflegende Angehörige erhalten **Beratung** und **kostenlose Informationen** über Pflegeeinrichtungen, Pflegeorganisation, sozialrechtliche Grundlagen **rund um das Thema Pflege**. Durch eine bedürfnis- und bedarfsorientierte Beratung können Sie gleich an die richtigen Stellen weitervermittelt werden.

Mittwoch, 10.1.2024
Mittwoch, 7.2.2024
Mittwoch, 6.3.2024
Mittwoch, 3.4.2024
Mittwoch, 8.5.2024
Mittwoch, 5.6.2024

Die Beratungen finden im **Impulsraum / Sozialzentrum Kössen – Schwendt** jeweils von **9:00 – 12:00 Uhr** statt.

LIV LANDESINSTITUT FÜR INTEGRIERTE VERSORGUNG TIROL

Kontaktdaten: Koordinationsstelle für Pflege und Betreuung Bezirk Kitzbühel | DGKP Nina Czastka | Bahnhofstraße 10 6380 St. Johann i. Tirol | Mobil: +43 664 88 985 353 | Mail: care.kitzbuehel@liv.tirol

Sozialzentrum

Weihnachtliches Sozialzentrum

Die graue Spätherbstzeit wurde im Sozialzentrum Kössen-Schwendt heuer gleich zweimal durch leuchtende Laternen erhellt. Am 6. November besuchten die Kinder der Mondgruppe des Kindergartens Kössen die Bewohner des Sozialzentrums und überraschten sie mit Liedern und Gedichten über den Heiligen Martin. Als besondere Erinnerung an ihren Besuch überreichten die Kinder den Senioren selbstgebastelte Windlichter. Und auch der 13. November wurde von fröhlichen Kinderstimmen und bunten Laternen begleitet. Die Kinder der Sonnengruppe vom Kindergarten Kössen zogen mit ihren für den Martinsumzug gebastelten Laternen ins Sozialzentrum ein, während sie stolz und lautstark ihre Lieder vortrugen. Als besonderes Highlight führten die Kinder die bekannte Szene der Mantelteilung aus dem Leben des heiligen Martins auf, wie Heimleiter Josef Hörfarter erzählt. „Unsere Bewohner und auch die Mitarbeiter waren einfach nur begeistert. Vielen Dank für diese Besuche und die Geschenke, es haben sich alle sehr darüber gefreut."

Die Vorbereitungen auf das Weihnachtsfest und die stimmungsvollen Adventtage sind seit Ende November in vollem Gange. Ob beim Keksebacken, kreativen Gestalten, zur Jahreszeit passenden Gedächtnistraining oder der Krippenrenovierung, ein Hauch von Weihnacht ist überall spürbar. Das Sozialzentrum präsentiert sich jetzt in der Adventzeit natürlich auch wieder weihnachtlich geschmückt. „In dem Zusammenhang danke ich dem Seniorenbund Kössen sowie den Tiroler Frauen, die uns auch heuer eine Spende vorbeibrachten. Gern haben wir diese wieder für die Weihnachtsdekoration verwendet. Von Adventkränzen

über gestickte Polster bis hin zu Servietten", so Josef Hörfarter. Mit seinem Weihnachtsflair bildete das Sozialzentrum dann auch den perfekten Rahmen für die Nikolausfeier am 4. Dezember. Kaffee, selbstgebackene Kekse und Mandarinen ließen zusätzlich Adventstimmung aufkommen. Als Höhepunkt stattete der Nikolaus mit zwei Engeln den Bewohnern einen Besuch ab. „Zu jedem Bewohner wusste der Nikolaus etwas zu sagen und er hatte sogar kleine Geschenke dabei", blickt Josef Hörfarter zurück. Musikalisch umrahmt wurde die Feier von den Bläsern aus Walchsee und auch Kinder sowie Jugendliche der Musikschule Kössen schauten unter der Leitung von Sabine im Sozialzentrum vorbei. Mit ihren stimmungsvollen Weihnachtsliedern berührten die Kinder und Jugendlichen die Bewohner sehr, die Freude über diese musikalische Darbietung war nicht zu übersehen. Besucher, die sich selbst ein wenig Weihnachtsstimmung mit nach Hause nehmen wollten, konnten im Rahmen der Nikolausfeier beim hauseigenen Verkaufsstand selbstgebackene Kekse genauso kaufen wie handgemachte Weihnachtsdeko – von selbstgebundenen Kränzen bis hin zu Weihnachtsanhängern. Die Feier war zwar offiziell in den Abendstunden zu Ende, doch die Be-

wohner erwartete noch eine richtig große Überraschung. So schaute noch der Nikolaus aus Schwendt vorbei und überraschte die Senioren, die sich gerade in den Aufenthaltsräumen auf das Abendessen vorbereiteten. „Die Freude war riesig, da niemand damit gerechnet hatte. Danke den beiden Nikoläusen, den Engeln, den Jungbauern von Schwendt, den Bläsern und auch den Musikschulmitgliedern." In Summe war es ein mehr als gelungener Nachmittag für die Senioren, ihre Angehörigen und die Mitarbeiter. „Ein ganz herzliches Danke geht an der Stelle auch an alle Mitarbeiter, ohne euch wäre diese Feier genauso wie so viele andere nicht möglich gewesen", so Josef Hörfarter.

Neben dem selbstgemachten Weihnachtsschmuck erstrahlt im Sozialzentrum in der Adventzeit auch ein geschmückter Weihnachtskranz, den Birgit und Michaela vom Lagerhaus Kössen vorbeibrachten. „Vom Lagerhaus Kössen bzw. von Lorenz Höflinger erhielten wir zudem – wie in den Vorjahren – einen Christbaum. Euch allen ein großes Danke für diese Geschenke. Und auch an alle anderen, die uns immer wieder unterstützen, ein herzliches Danke und die besten Wünsche für eine stimmungsvolle Advent- und Weihnachtszeit", so Josef Hörfarter mit seinem Team.

Besuch der Musikschule Kössen

Am 4. Dezember am späten Nachmittag während der Nikolausfeier hat uns die Musikschule Kössen unter der Leitung von Sabine besucht. Die Freude bei unseren Bewohnern war sehr groß und die Kinder der Musikschule haben uns mit weihnachtlichen Musikstücken verwöhnt. Danke an die Musikschule Kössen, an die Kinder und Jugendlichen, sie haben uns sehr berührt.

Bgm. Reinhold Flörl,
Obmann
Sozialzentrum-Ausschuss

Kunst und Kultur

Die Bretter, die die Welt bedeuten – neuer Theaterverein

„Theaterwerkstatt Kaiserwinkl". Hinter den beiden Wörtern verbirgt sich ein neuer Theaterverein, gegründet von zwölf Theaterdarstellern aus der Kaiserwinklregion und den angrenzenden Gemeinden. Das große Ziel: durch die Aufführungen den Zusehern frohe, lustige und angenehme Stunden zu bereiten. „Zudem soll vor allem auch die Jugend für das Theaterspielen begeistert werden", erklärt Kössens Kunstreferent Emanuel Daxer, der sich freut, einen weiteren Kulturverein mit ins Leben gerufen zu haben.

Derzeit wird eifrig für die ersten Aufführungen im März / April 2024 geprobt. Geschrieben wurde das Theaterstück mit dem vielversprechenden Titel „Die Koasawinkl Saga" von der Autorin Anna Maria Gruber aus Walchsee. „Der Inhalt des Stücks ist aus dem täglichen Leben gegriffen. Es erzählt Tatsachen und Geschichten, die vorkommen oder vorgekommen sind. Mehr soll nicht verraten werden. Nur so viel, etliche Darsteller werden bekannt sein und der eine oder andere Lacher ist vorprogrammiert", so Emanuel Daxer.
Der Verein „Theaterwerkstatt Kaiserwinkl" ist gemeinnützig. So wurden im Rahmen der Buchpräsentation von Maria Thaler und Georg Anker bereits 145,60 Euro gesammelt

und an den Verein „Kössener helfen Kössenern" übergeben. Wer Mitglied des Theatervereins werden möchte, ist herzlich willkommen, genauso wie unterstützende Mitglieder. „Als Kunstreferent wünsche ich allen Mitwirkenden einen guten Start, reichlich Unterstützung und den Zusehern viel Freude bei den Aufführungen."

Vereinsvorstandsmitglieder

Obfrau: Isabella Achorner / Kössen
1. Stellv.: Emanuel Daxer / Kössen
2. Stellv.: Anna Maria Gruber / Walchsee
Schriftführerin: Anni Praschberger / Ebbs
Kassier: Rudolf Karns / Kössen

Emanuel Daxer
Kunstreferent

Ortsentwicklung

Ab aufs Eis

Hermann „Bani“ Hetzenauer hat wieder die Wintersachen ausgepackt und seinen Container bezogen. Die Eislaufschuhe zum Ausleihen stehen bereit, die Eismaschine „Pinguino“ ist täglich im Einsatz – kurz gesagt die Kössener Eislaufsaison hat begonnen. Witterungsbedingt konnte der Eislaufplatz leider erst zwei Tage später als geplant eröffnet werden. Dafür war die Freude über die ersten Fahrten am Eis am 27. November schließlich um so größer. Zur Begeisterung der Eisläufer ist ab heuer noch mehr Platz am Eis. Die Fläche wurde von 300 m² auf 450 m² erweitert. „An eine zukünftige Erweiterung der Fläche haben wir bereits beim Ankauf der Anlage vor acht Jahren gedacht und dementsprechende Vorbereitungen getroffen. Somit war die Vergrößerung der Eislauffläche relativ leicht möglich“, erklärt Hans Knoll. Die Finanzierung der Erweiterung wird von der Gemeinde Kössen und dem TVB Kaiserwinkl getragen. Genauso erfolgte heuer der Aufbau des Eislaufplatzes durch die Bauhofmitarbeiter der Gemeinde und des TVB's. „Besonders freut uns alle, dass mit Bani wieder unser beliebter Betreiber mit im Boot ist und damit die Betreuung des Eislaufplatzes von der Wartung über den Schlittschuhverleih bis hin zur Getränkeausgabe übernimmt“, so Ortsmarketing-Koordinatorin Christina Jöchtl. Viel zu tun hat Bani auf jeden Fall, wird der Eislaufplatz vormittags durch die Volksschule sowie den Kindergarten genutzt, während er nachmittags, außer dienstags, für die Öffentlichkeit zur Verfügung steht. Am Dienstag sowie jeden Tag in den Abendstunden ist gegen Voranmeldung Eisstockschießen möglich.

Eisige Veranstaltungen

Das vom Ortsmarketingteam um Ortsentwicklungs-Obmann Hans Knoll geplante Eröffnungshighlight – eine Eisdisco mit DJ Luggi – fiel leider nach zweimaliger Verschiebung der widrigen Witterung zum Opfer. Aber natürlich warten auf alle Eislauffans noch zahlreiche andere Eisevents. Darunter ein vollkommen neues Highlight. Schwanensee in Kössen. Der ATV Kufstein Eiskunstlauf präsentiert am 28. Jänner im Rahmen einer Eiskunstlauf-Show Ausschnitte aus Schwanensee, ein Wintermärchen am Eis. Die Zuseher erwartet eine einstündige, einzigartige Eisrevue. „Im Anschluss an die Show können die Besucher gemeinsam mit den Eiskunstläufern die Eisfläche erobern und sich Tipps von den Eislaufexperten holen“, erklärt Christina Jöchtl. Zu bezahlen sind für dieses Event nur die herkömmlichen Eislaufeintrittspreise. Viermal findet heuer wieder der Winterzauber, organisiert vom TVB Kaiserwinkl, statt und natürlich ist an diesen Abenden der Eislaufplatz geöffnet. Faschingsfans sollten sich schon einmal den 13. Februar vormerken, denn da heißt es wieder Fasching on Ice. Alle verkleideten Eisläufer erwartet ein Faschingskrapfen, solange der Vorrat reicht.

Der Eislaufplatz befindet sich seit 2016 im Ortskern von Kössen. Nach dem Start direkt am Gemeindevorplatz wurde der Eislaufplatz an den Raibaplatz verlegt, bis dieser aufgrund der Bauarbeiten nicht mehr zur Verfügung stand. Heuer ist Eislaufen inzwischen zum dritten Mal am Tennisplatzgelände möglich. Ein Standort, der sich bestens etabliert hat. „Mit der Anschaffung des mobilen Eislaufplatzes vor inzwischen acht Jahren verfolgten wir das Ziel, Klein & Groß mitten im Ort eine Sportmöglichkeit zu bieten und damit den Ortskern zusätzlich zu beleben. Ein Vorhaben, das voll und ganz erfüllt wurde“, freut sich Hans Knoll und blickt zuversichtlich auf eine weitere Eislaufsaison, die voraussichtlich bis zum 24. Februar 2024 andauern wird und mit einer Eisdisco samt DJ ins nächtliche Finale geht.

Neues Heimatblatt

Im Hintergrund laufen die Arbeiten rund um das neue Heimatblatt, das unter dem Namen „gemeinsam mehr 2023“ Ende Februar 2024 erscheinen wird. Die Leser erwartet ein bunter Blick auf 2023. Ein Infoabend für Vereine, deren Aktivitäten wieder Teil des Rückblicks sein werden, stieß auf reges Interesse.

Anmeldung zum Eisstockschießen unter 0676 96 17 500

3.1., 7.2., 15.2., 21.2. 19:00 – 21:00 Uhr Winterzauber mit Nachteislauf

28.1., 15:00 – 16:00 Uhr Eiskunstlauf-Show. Im Anschluss Eislauf möglich

13.2., 14:00 – 18:00 Uhr Fasching on Ice. Faschingskrapfen für alle Verkleideten, solange der Vorrat reicht

24.2., 17:00 – 21:00 Uhr (Einlass ab 14:00 Uhr) Eisdisco mit DJ

Hans Knoll
Obmann
Ortsentwicklungs-Ausschuss

e5

Das Kössener e5-Team

Kössen ist auf dem Weg zur e5-Gemeinde einen Schritt weiter. So wurde vor kurzem das e5-Team gegründet, eine der Voraussetzungen für die Unterzeichnung der Basisvereinbarung, die für die Aufnahme in den Pool der e5-Gemeinden notwendig ist. „Ebenso konnten bereits alle erforderlichen Unterlagen für die Ermittlung des ‚Ist-Stands' unserer Gemeinde eingereicht werden", erläutert Johannes Hechenbichler, Teamleiter

der Kössener e5-Gruppe. Mit ihm gehören Bürgermeister Reinhold Flörl, Energiereferentin Gabriele Pertl, Energiereferent Johann Koch, Barbara Gstrein, Daniel Dax, Anton Lehrberger sowie Christian Berke zum e5-Team.

Im März 2024 wird die Auswertung des Ist-Stands an die Gemeinde übermittelt. Darauf aufbauend erfolgt die Erstellung von Zielen und die Ausarbeitung der dafür notwendigen Programmpunkte. „Wir wollen nicht stehen bleiben und einen wesentlichen Beitrag zum Klimaschutz in Kössen, Österreich, Europa und der Welt leisten", so das Kössener e5-Team zu seinem Engagement. Das e5-Programm unterstützt Österreichs Gemeinden, ihre Energie- und Klimaschutzpolitik zu modernisieren. Energie soll dabei durch verschiedene Maßnahmen effizienter und intelligenter genutzt und der Weg hin zu erneuerbaren, klimaschonenden Energieträgern eingeschlagen werden. Immer im Fokus ist die Energieunabhängigkeit. Österreichweit nehmen derzeit 267 Gemeinden und Städte, 50 davon in Tirol, am e5-Programm teil. Das Programm trägt einen maßgeblichen Teil zur Erreichung des großen Tiroler Ziels bei, sich bis 2050 selbstständig mit heimischen Energieträgern versorgen zu können. Zur Erreichung der Auszeichnung „e5-Gemeinde" wird Kössen genauso wie andere Gemeinden vom kompetenten e5-Team der Energieagentur Tirol unterstützt.

Zwei mobile Sterne für Kössen

Das seit Jahren erfolgreich bestehende E-Carsharing-Angebot sowie die Errichtung von Radabstellanlagen in Kooperation mit ortsansässigen Betrieben wurde bei der diesjährigen Bewertung Kössens im Zuge des Landesprogramms „Tiroler Mobilitätssterne" positiv hervorgehoben und verhalfen dem Ort zur Auszeichnung mit zwei Mobilitätssternen. Im Rahmen dieses Landesprogramms können Tiroler Gemeinden seit 2009 alle zwei Jahre einen Mobilitätscheck durchführen lassen, im Zuge dessen individuelle Stärken aufgezeigt und Potenziale davon abgeleitet

werden. In Summe sollen so Impulse für die mobilitätspolitische Arbeit gesetzt werden. Kössen hat heuer bereits zum zweiten Mal an dem Programm teilgenommen. Insgesamt wurden im Bezirk Kitzbühel sieben Gemeinden für ihre nachhaltige Mobilität ausgezeichnet. Bezirksspitzenreiter ist St. Johann mit ganzen vier Sternen. Für Kössens Energiereferentin Gabriele Pertl ist die Auszeichnung die Bestätigung, dass Kössen hinsichtlich Mobilität in die richtige Richtung geht. „Das heißt aber nicht, dass wir uns auf unseren aktuellen zwei Sternen ausruhen. Unser Blick und Engagement sind nach vorne gerichtet – für eine umweltbewusste Gemeinde, in der nachhaltige Mobilität eine durchaus gewichtige Rolle spielt.

Gabriele Pertl
Energiereferentin

Jugend, Familie, Senioren, Soziales und Gesundheit

Stimmungsvoll in den Advent

Am 6. Dezember fand heuer ganz traditionell die beliebte Seniorenadventfeier der Gemeinde Kössen statt. Zahlreiche Senioren folgten der Einladung ins stimmungsvoll dekorierte VZK. „Unser Dank geht diesbezüglich an die beiden Obleute des Pensionistenverbandes und des Seniorenbundes und deren Helfer für das Schaffen dieses festlichen Rahmens", so Hans-Peter Schwentner, Familien-, Jugend- und Seniorenreferent, der auch Lisi Wimmer für die Zusammenstellung des Programms dankte. Die Kössenerin führte dann auch selbst durch den Nachmittag und

begeisterte die Gäste. Ein Dank geht auch an das Ortsentwicklungsteam – Christina mit Tamara – sowie die Jugendlichen vom JUZ und das Team vom VZK für die Unterstützung vor und während der Veranstaltung.

Hans-Peter Schwentner
Referat Jugend, Familie, Senioren, Soziales und Gesundheit

Kössen radelt 175.127,20 Kilometer – wir sagen „Danke fürs Mitradeln!“

Auch dieses Jahr hieß es: „Auf den Sattel, fertig, los!“ Von 20. März bis Ende September haben uns 151 Gemeindebürger unterstützt und mit ihren Fahrrädern Kilometer gesammelt.

Die Bilanz kann sich sehen lassen:
Gemeinsam haben wir 175.127,20 Kilometer gesammelt. Über 70.000 Kilometer mehr als im Jahr 2022. Das entspricht einer CO_2-Ersparnis von 30.892,44 kg im Vergleich zum PKW.
Ein tolles Ergebnis und ein Zeichen dafür, dass jede und jeder Einzelne viel für den Klimaschutz in unserem Land tun kann!
Insgesamt haben die Tirolerinnen und Tiroler bei „Tirol radelt 2022“ über sechs Millionen Radkilometer zurückgelegt. Österreichweit sind uns wiederum nur die Vorarlberger voraus.

Neben dem Land Tirol wurden auch von der Gemeinde Kössen Preise unter den Teilnehmern verlost.

Zu den Gewinnern von „Griaß-Di!“-Gutscheinen zählen:
- Stefanie Rettenwander
- Hermann Treichl
- Matthias Leuhuber

Nach dem großen Anklang des Wettbewerbs in diesem Jahr hoffen wir natürlich auch im kommenden Jahr auf zahlreiche radelnde Kössener- und innen.

Unser Ziel ist es, nächstes Jahr den Platz 1 bei den Gemeinden unter 5.000 Einwohnern zu erradeln!

Stellenausschreibungen
Gemeinde Kössen

In der Gemeinde Kössen gelangen folgende Dienststellen zur Besetzung:

- **Bauamtsmitarbeiter/in**
  in Vollzeitbeschäftigung
- **Mitarbeiter/in Buchhaltung**
  in Vollzeitbeschäftigung
- **dipl. Gesundheits– und Krankenpflegefachkraft**
  in Voll- oder Teilzeitbeschäftigung
- **Pflegefach-/Pflegeassistenzkraft**
  in Voll– oder Teilzeitbeschäftigung

Nähere Informationen finden Sie auf unserer Homepage
www.koessen.gv.at

Der Bürgermeister

GUT INFORMIERT – KOSTENLOSE SPRECHTAGE DER NOTARE

Mi., 3.1.2024 Mag. Zimmeter (Tel. 05356 66610)

Von 9:00 bis 12:00 Uhr bieten die Notare an diesen Tagen ein erstes, kurzes Informationsgespräch kostenlos an. Dabei haben Sie nach **vorheriger Anmeldung (beim jeweiligen Notariat)** die Möglichkeit, Rechtsberatungen und Rechtsdienstleistungen in Anspruch zu nehmen, insbesondere im Bereich Erb- und Testamentsrecht, Familienrecht, Immobilien- und Gesellschaftsrecht oder auch Urkunden beglaubigt zu unterfertigen.

Die Beratungen finden im Sitzungszimmer des Gemeindeamts Kössen jeweils von 9:00 bis 12:00 Uhr statt.

ZIVILDIENER GESUCHT

für das Sozialzentrum Kössen-Schwendt
Dienstantritt: April 2024

Bei Interesse bitten wir um Kontaktaufnahme mit der
Gemeinde Kössen, Margit Dornauer
Tel. 05375 6201-11 oder per
E-Mail: gemeinde@koessen.gv.at

Wir freuen uns über DEINE Nachricht!

GEMEINDE WALCHSEE

6344 Walchsee · Alleestr. 24 · Tel. 05374 5210 · www.walchsee.tirol.gv.at

GEMEINDE WALCHSEE

Die Gemeinde Walchsee informiert

Sylvia Dreher – Öffentlichkeitsarbeit

GEMEINDERAT & AUSSCHÜSSE

Aus dem Sport- und Kulturausschuss – eine Reise in die Vergangenheit beim Filmabend „Walchsee in alten Bildern“

Ein besonderes Schmankerl war der sehr gut besuchte Filmabend „Walchsee in alten Bildern“. Dabei wurde dank des Filmmaterials aus den 1960er- bis 1980er-Jahren am 25. November in die Vergangenheit gereist.
Eine Bergwachtsübung auf der Ottenalm, der Walchseer Fasching und das Leben auf der Feldalm wurden in digitalisierten und originalen Super-8-Filmen von Ritzer (Staller) Ernst wieder lebendig.
Dazu reichten Steffi und Mich Jäger gschmackigen Käse von der Feldalm. Musikalisch begleitet wurde der Abend von den beiden „Daxer Manda“ Jogg und Sepp.
Der Reinerlös des Getränkeverkaufs und freiwillige Spenden kamen auf 1.000 Euro, die dem Sozialfond der Gemeinde Walchsee „Woixee für Woixee“ übergeben werden konnten.

GEMEINDEAMT

Fabian Ederegger bei „Tyrol Skills“ – dem Landeslehrlingswettbewerb der WK Tirol – für besondere Leistungen prämiert

Fabian Ederegger vom Unternehmen Atelier Groß ging mit dem ausgezeichneten dritten Platz bei den „Tyrol Skills“ der Wirtschaftskammer Kitzbühel hervor.

Bürgermeister Ekkehard Wimmer besuchte Fabian und seinen Lehrherrn direkt im Lehrbetrieb in Kössen und gratulierte zu dieser herausragenden Leistung.

FINANZVERWALTUNG

Verdienter Ruhestand von Gabi Lechner, langjährige Finanzleitung der Gemeinde Walchsee

Wo ist nur die Zeit geblieben? Das wird sich Gabi Lechner nun öfter fragen …

Ende November 2023 trat die langjährige Finanzleitung der Gemeinde Walchsee ihren verdienten Ruhestand an. Die Angerbergerin hatte seit 2014 die Finanzverwaltung von Walchsee inne. Mit ihr verabschiedet sich nicht nur eine kollegiale Mitarbeiterin, sondern auch ihr breites Fachwissen über sämtliche Finanzangelegenheiten.

Der Bürgermeister und die KollegInnen danken Gabi für die schöne gemeinsame Zeit, den Einsatz in den vielen Jahren und wünschen ihr die besten Gesundheitswünsche und das Allerbeste, um in ihrem Leben ein neues Kapitel aufzuschlagen.

STANDESAMT & STANDESFÄLLE

Herzliche Gratulation unseren Geburtstagsjubilaren ab 80 des 2. Halbjahres 2023:

Zum 80. Geburtstag

Kühlechner Anna Elisabeth	20.09.1943
Beer Josef	12.10.1943
Hallbrucker Cäcilia	22.10.1943
Gruber Katharina	12.11.1943
Eberharter Franz	22.11.1943
Buchauer Franz Josef	28.11.1943

85. Geburtstag

Schwaiger Ursula	22.07.1938
Eder Ernst Michael	24.08.1938
Riehle Helga	26.09.1938
Ehammer Nikolaus	06.11.1938

90. Geburtstag

Gründler Maria	09.11.1933

Die Gemeinde Walchsee wünscht allen „Geburtstagskindern“ weiterhin viel Gesundheit, Glück und sonnige Stunden im Kreise ihrer Lieben.

Beer Josef – 80. Geburtstag

Hallbrucker Cäcilia – 80. Geburtstag

Gruber Katharina – 80. Geburtstag

Ehammer Nikolaus – 85. Geburtstag

FFW - Freiwillige Feuerwehr Walchsee

FRIEDENSLICHT AUS BETHLEHEM IN WALCHSEE

EIN LICHT, DAS FRIEDEN NACH HAUSE BRINGT

Das „Friedenslicht aus Bethlehem“ ist für viele Menschen eine liebgewordene Weihnachtstradition geworden. Es soll am Heiligen Abend Verbundenheit und Zuversicht schenken. Das Licht das rund um die Welt geht, steht für ein friedliches Zusammenleben und kann am

24. DEZEMBER VON 10 BIS 15 UHR IM GERÄTEHAUS DER FEUERWEHR WALCHSEE

abgeholt werden.

Sollte es jemandem aus gesundheitlichen Gründen nicht möglich sein das Friedenslicht abzuholen, dem wird es gerne auch nach Hause gebracht.

Dazu bitte Feuerwehr-Kommandant Manfred Ritzer unter +43 676 841 640 19 kontaktieren.

Die Freiwillige Feuerwehr Walchsee wünscht ein entspanntes Weihnachtsfest, eine unbeschwerte Zeit, einen klaren Ausblick auf die kommenden 365 Tage mit allen damit verbundenen Herausforderungen und weiterhin viele glückliche Momente.

GEMEINDE SCHWENDT

6385 Schwendt · Dorf 2 · Telefon 05375 6715 · www.schwendt.tirol.gv.at

Die Gemeinde Schwendt informiert

Verleihung des Johann-Michael-Haydn-Orden an Sebastian Haunholter

Für den würdigen Rahmen der Verleihung des Johann-Michael-Haydn-Ordens sorgte am 19. November die Musikkapelle Schwendt, die an diesem Tag ihre Schutzpatronin feierte.

Nach der feierlichen Messe wurde Herrn Sebastian Haunholter für 50 Jahre als Chorleiter und 50 Jahre als Organist die Johann-Michael-Haydn-Verdienstmedaille der Erzdiözese Salzburg verliehen. Pfarrer Rupert Toferer überreichte in Vertretung von Herrn Werner Reidinger (Kirchenmusikbeauftragter der Erzdiözese Salzburg für den Tiroler Anteil, der leider verhindert war) den Orden. Herr Werner Reidinger richtete in einem Brief Dankesworte an Herrn Sebastian Haunholter für seine jahrzehntelange Arbeit als Chorleiter und Organist. Diesen Dankesworten und Glückwünschen schlossen sich Herr Pfarrer Rupert Toferer und Pfarrer Alois Mayr sowie der Pfarrgemeinderat Schwendt mit Obfrau Hedwig Sojer herzlich an.

Auch dem Kirchenchor und den Kirchenmusikanten wurde im Rahmen dieser Feier ein großer Dank für das langjährige Mitwirken bei den Festgottesdiensten ausgesprochen und ein kleines Geschenk überreicht.

Die Pfarre Schwendt bedankt sich bei Herrn Sebastian Haunholter für die jahrzehntelange Leitung des Kirchenchors und das Spielen der Orgel in der Pfarrkirche Schwendt. Sein Amt als Chorleiter hat Sebastian Haunholter im Jänner 2023 zurückgelegt. Wir würden uns freuen, wenn sich wieder jemand bereit erklären würde, einen Chor zu gründen und zu leiten. Weiters laden wir alle ein, die musikalische Gestaltung des einen oder anderen Pfarrgottesdiensts zu übernehmen.

5 x Gold, 1 x Silber und 2 x Bronze für die Sennerei Danzl in Schwendt

Die Sennerei Danzl war auch heuer wieder sehr erfolgreich bei der Käsiade in Hopfgarten. Aus 452 verschiedenen Molkereiprodukten, die aus 11 Nationen zur Bewertung eingereicht wurden, wurde die Sennerei Danzl für ihren Bio-Heumilchkäse & ihre Butter mit vielen Auszeichnungen prämiert.

Die Goldmedaille erreichten der Bio-Tilsiter, Bio-Bierkäse, Bio-Bocksberger, Bio-Schnittlauchkäse und die Bio-Modlbutter. Silber wurde an den Bio-Heumilchkaiser und den Bio-Kümmelkäse vergeben. Für den Bio-Weinberger gab es die Bronzemedaille.

Mich als Bürgermeister macht so ein Ergebnis natürlich besonders stolz, denn dies zeugt von Qualität, welche sich auch schon bei der Auswahl des Rohstoffs widerspiegelt. Die Sennerei Danzl verwendet für die Produktion ausschließlich biologische Heumilch unserer Bauern.

Die Gemeinde Schwendt, vertreten durch Bürgermeister Jürgen Kendlinger, gratulierte Herrn Sebastian Danzl und seinen Mitarbeitern recht herzlich zu diesen hervorragenden Ergebnissen.

v. l. n. r.: . Florian Wurzenrainer, Josef Kirchner, Georg Unterrainer, Selina Zaß, Bgm. Jürgen Kendlinger, Sebastian Danzl, Tobias Foidl, Elisabeth Gschnaller, Manfred Schwaiger

Arbeits- und Jugendlandesrätin Mair gratulierte Klemens Brunner zum „Lehrling des Monats November 2023“

Klemens Brunner aus Schwendt absolviert eine Lehre zum Kraftfahrzeugtechniker (Personenkraftwagentechnik, Systemelektronik) im vierten Lehrjahr bei der Porsche Inter Auto GmbH in St. Johann in Tirol. Im Rahmen einer Feier bekam er die Auszeichnung von Arbeits- und Jugendlandesrätin Astrid Mair persönlich überreicht. Klemens Brunner besticht durch herausragende Aus- und Weiterbildungserfolge.
Auch die Gemeinde Schwendt, vertreten durch Bürgermeister Jürgen Kendlinger, gratulierte recht herzlich.

v. l. n. r.: . Andreas Maier (GF Porsche Verbund Tirol), Anton Steinwender (BL Porsche Inter Auto GmbH & Co KG St. Johann i. T.), Felix Foidl (LA Porsche Inter Auto GmbH & Co KG St. Johann i. T.), „Lehrling des Monats November 2023“ Klemens Brunner, Arbeits- und Jugendlandesrätin Astrid Mair, Jürgen Kendlinger (Bgm. Schwendt), Werner Salzburger (Kammerrat AK Tirol) und Stefan Seiwald (Bgm. St. Johann i. T.). *Foto: ©Land Tirol/Gerzabek*

Ausgezeichneter Berufsschüler und ehrenamtlich im Dorf engagiert

Klemens Brunner hat die dritte Fachklasse an der Tiroler Fachberufsschule für Kraftfahrzeugtechnik Innsbruck mit ausgezeichnetem Erfolg abgeschlossen. Klemens ist Mitglied im Ausschuss der Landjugend, Mitglied der Freiwilligen Feuerwehr (Atemschutzlehrgang absolviert) und der Bundesmusikkapelle Schwendt und erhielt den Schlagzeug-Registerpreis. „Die Lehrlinge von heute sind für den Wirtschaftsstandort Tirol die dringend benötigten Fachkräfte von morgen.“

Wir wünschen Klemens alles Gute und viel Erfolg auf seiner beruflichen Laufbahn.

Die Gemeinde Schwendt gratuliert zum runden Geburtstag …

Die Gemeinde Schwendt, vertreten durch Bgm. Jürgen Kendlinger, gratulierte im November Herrn Karl Stuefer zu seinem **80. Geburtstag.** Wir wünschen ihm noch viele schöne und besonders gesunde Jahre!

Goldene und Diamantene Hochzeit

Bezirkshauptmann Dr. Michael Berger und Bürgermeister Jürgen Kendlinger hatten im November die ehrenvolle Aufgabe, anlässlich des 50. bzw. 60. Ehejubiläums die Jubiläumsgabe des Landes Tirol an zwei Ehepaare aus Schwendt zu überreichen.

Margarete und Josef Gogl
feierten heuer ihre Goldene Hochzeit (50 Jahre Ehe),

Elfriede und Karl Schuhleitner
ihre Diamantene Hochzeit (60 Jahre Ehe).

Zu diesen besonderen Jubiläen gratulieren wir herzlich und wünschen den Ehepaaren weiterhin eine glückliche und gesunde gemeinsame Zeit.

v. l. n. r.: . Bgm. Jürgen Kendlinger, Karl und Elfriede Schuhleitner, Josef und Margarete Gogl, Bezirkshauptmann Dr. Michael Berger

Krabbelmäuse Schwendt

Dem Nikolaus ist kalt,
denn er kommt aus
dem Wald,
die Füße tun ihm weh,
denn er kommt aus
dem Schnee.

Die Adventzeit bei den Krabbelmäusen ist geprägt von vielen geheimnisvollen, wunderbaren Augenblicken. Angefangen beim Besuch vom Hl. Nikolaus, der uns im Wald, direkt bei unserem Zauberbaum Geschenke überreichte, über gemeinsames Keksebacken, Weihnachtsgeschenkebasteln bis hin zu aufregenden Geschichten über den Nikolaus und das Christkind.

Bei all diesen Aktivitäten begleitete uns natürlich unser Wichtel Franz mit seinen Freunden, die uns mit ihren lustigen Streichen die Wartezeit etwas verkürzt haben.

Wir möchten uns auf diesem Wege bei unseren Eltern, natürlich den Kindern sowie all unseren Freunden für die gute Zusammenarbeit bedanken und wünschen Euch allen ein wunderschönes Weihnachtsfest im Kreise eurer Liebsten und natürlich einen guten Rutsch ins Jahr 2024.

Eure Schwendter Krabbelmäuse

Euer Bürgermeister

Jürgen Kendlinger

**Liebe Schwendterinnen,
liebe Schwendter!**

Der Bürgermeister von Schwendt mit den Gemeinderäten und Mitarbeitern wünscht allen ein besinnliches Weihnachtsfest und ein glückliches neues Jahr.

GEMEINDE RETTENSCHÖSS

6347 Rettenschöss · Rettenschöss 66 · Telefon 05373 61812 · www.rettenschoess.tirol.gv.at

Die Gemeinde Rettenschöss informiert

Liebe Bürgerinnen und Bürger!

Wir blicken auf einen schönen sehr heißen Sommer und einen wunderbaren Herbst zurück. Geprägt von vielen Festen, Zusammenkünften, gelungenen Veranstaltungen und wunderschönen Wanderungen. Ich wünsche euch einen ebenso wundervollen Jahresausklang mit vielen eindrucksvollen Momenten und Erlebnissen und einen tollen Winter.

In diesem Sinne, eine besinnliche, sorgenfreie Weihnachtszeit.
Einen guten, gesunden und hoffnungsvollen Start ins neue Jahr 2024!

Bürgermeister Georg Kitzbichler, der Gemeinderat und die Mitarbeiter der Gemeinde Rettenschöss

Sozial- & Gesundheits-
SPRENGEL
KÖSSEN-SCHWENDT

INFORMATION

Schulung Familiäre Pflege am PflegeCampus Kufstein

Sehr geehrte Angehörige, sehr geehrte Patient:innen!

Eine Erkrankung, ein Unfall oder auch ein höheres Alter kann dazu führen, dass Sie zu Hause Pflege oder Betreuung benötigen. Nach einem Krankenhausaufenthalt stellt diese Situation für alle Beteiligten eine besondere Herausforderung dar. In Tirol werden für die Pflege zu Hause verschiedene Unterstützungsmöglichkeiten angeboten. Mit dem Schulungsangebot „Familiäre Pflege“ möchten wir Ihnen als pflegende Angehörige ergänzend dazu eine zusätzliche Unterstützung anbieten.
Unabhängig davon, ob Sie professionelle Unterstützung in Anspruch nehmen, soll Ihnen diese Schulung nützliche Informationen und Anleitungen für die Pflege zu Hause vermitteln.

Schulungsinhalte

Schulung Teil 1 + Teil 2, Dauer: jeweils 3 Stunden

Raumgestaltung und Umgebungsanpassung
Wie können Sie die häusliche Umgebung für Sicherheit und Entlastung aller Beteiligten anpassen? Wie können Sie eine pflegebedürftige Person mit Hilfsmitteln zu Hause unterstützen?

Hygienische Grundmaßnahmen
Welche Maßnahmen können Sie setzen, um Infektionen zu vermeiden?

Körperpflege
Wie können Sie die Körperpflege zu Hause durchführen? Was ist dabei zu beachten? Wie können Sie für eine pflegebedürftige Person beruhigende oder aktivierende Akzente setzen?

Inkontinenz
Welche Hilfsmittel können Sie bei Inkontinenz anwenden? Was ist zu beachten? Welche Maßnahmen können Sie zur Förderung der Kontinenz unterstützend durchführen?

Mobilisation
Wie können Sie eine pflegebedürftige Person einfach und kräfteschonend bei der Bewegung unterstützen? Wie können Sie die Beweglichkeit fördern und erhalten?

Sturz
Welche Maßnahmen können Sie setzen, um Stürze zu Hause zu vermeiden? Was tun, wenn ein Sturz passiert ist?

TERMINE 2024: Familiäre Pflege

Wo: Pflege Campus Kufstein Endach 27a, 6330 Kufstein | Wann: jeweils 16:30 - 19:30 Uhr

Jänner
Teil 1: 09.01. Teil 2: 16.01.
Teil 1: 23.01. Teil 2: 30.01.

Februar
Teil 1: 20.02. Teil 2: 27.02.

März
Teil 1: 05.03. Teil 2: 12.03.

April
Teil 1: 09.04. Teil 2: 16.04.

Mai
Teil 1: 06.05. Teil 2: 13.05.

Juni
Teil 1: 04.06. Teil 2: 11.06.
Teil 1: 18.06. Teil 2: 25.06.

Wir freuen uns über Ihre Anmeldung
office@pflegecampus.at | 05372 6966-1401

Der Vorstand und das gesamte Team vom Sozial- und Gesundheitssprengel Kössen-Schwendt wünschen FROHE WEIHNACHTEN und ein GESUNDES NEUES JAHR 2024.

Öffentliche Bibliothek der Pfarre und Gemeinde Kössen

Auch während der Weihnachtsferien sind wir für euch da – mit Ausnahme der Feiertage.

Am 25. Dezember 2023 und am 1. Jänner 2024 bleibt die Bibliothek geschlossen!

Gerade in den Ferien habt ihr vielleicht ein bisserl mehr Zeit zum Lesen … Jede Menge neuer Lesestoff wartet auf euch.

Für das nächste Jahr ist auch wieder allerhand geplant. Lasst euch überraschen! Ein Besuch in der Bibliothek lohnt sich immer. Wir freuen uns auf euch.

Öffnungszeiten
Montag, 17:00-19:00 Uhr
Freitag, 9:00-10:30 Uhr & 16:00-19:00 Uhr

Euer Bibliotheksteam

Fischzucht Nikolaus u. Maria Brunner

Wir bedanken uns bei allen Kunden und wünschen frohe und gesunde Feiertage.

Direktvermarkter! Gutes von hier

- Forellen
- Saiblinge
- Bachforellen
- Seeforellen
- Weihnachtskarpfen
- Laxnfilet
  frisch oder kalt geräuchert

Vom Setzling bis zum geräucherten Speisefisch – alles ist möglich.

Metzgerei Wäger · Huber · Bio Käserei · hörtnagl · Metzgerei gründler

Fischzucht Nikolaus u. Maria Brunner, Schmiedweg 6, 6385 Schwendt, Tel. 05375 29069 • **SONNTAG RUHETAG!**

Neuigkeiten aus der Erwachsenenschule Kaiserwinkl

Ich hoffe, Ihr seid alle gut ins neue Jahr 2024 gekommen und freut Euch schon wieder auf die Kurs, die wir schon geplant haben. Seit der letzten Ausgabe sind wieder viele neue dazugekommen. Die folgenden Kurse können schon über unsere Homepage erwachsenenschulen.at/kaiserwinkl gebucht werden.

Am 9.1. findet ein Hybrid-Seminar zum Thema ID-Austria, die ja ab 5.12.2023 die Handysignatur abgelöst hat, statt.
Am 11.1 startet wieder ein Aquarellmalkurs unter der Leitung von Lisa Kronbichler.
Am 17.1. gibt es einen Vortrag für alle Rauchenden, die sich das Rauchen abgewöhnen möchten. Wir haben absichtlich genau diesen Termin gewählt, da so knapp nach Neujahr die Neujahrsvorsätze noch vorhanden sind. In diesem Seminar wird erklärt, was alles notwendig ist, um sich das Rauchen dauerhaft abzugewöhnen.
Am 23.1. wird noch einmal in hybrider Form ein Excel-Kurs angeboten.
Am 30.1. werden gesunde Jausen Hits mit Andrea Planer hergestellt.
Für alle, die an Abenden keine Zeit haben, wird dieser Kurs am Samstag, dem 3.2. am Vormittag von 10:00 bis 12:30 Uhr wiederholt.
Am 7.2. findet ein Hybrid-Seminar zum Thema künstliche Intelligenz statt, wo auch zahlreiche Werkzeuge vorgestellt werden.
Am 15.2 startet schon zum zweiten Mal ein Aquarellmalkurs mit dem Schwerpunkt Aktmalerei.
Ab 20.2. findet ein Eltern-Kind-Schwimmkurs in Walchsee statt.
Am 9.3 bieten wir wieder einmal einen Kurs mit dem Schwerpunkt Tanzen an. Das Thema ist Köpererfahrung durch Tanz.
Am 8.4. findet unter der bewährten Leitung von Ingrid Schranzhofer und Sabine Mavec wieder ein Qigong-Kurs statt.
Am 27.4. kann man in einem Kurs die Grundlagen des Flamenco-Tanzes kennen lernen.
Am 7.5. wird zum ersten Mal ein Schwimmkurs für erwachsene Nichtschwimmer angeboten. Schwimmkenntnisse können Leben retten, macht daher davon regen Gebrauch.
Am 24.9. starten wieder die beliebten Kraulkurse für Anfänger und Fortgeschrittene.

Das offene Buchregal wird sehr gut angenommen. Wir haben wieder ganz viele neue Bücher bekommen. Aber auch Spiele, CDs und Video-Spiele sind vorhanden. Bei einem meiner letzten Besuche im Abfallzentrum habe ich leider viele Bücher im Papiermüll gesehen. Bitte gebt Büchern eine zweite Chance und gebt sie in den offenen Bücherregalen in Kössen oder Walchsee ab. Hier gibt es keine Öffnungszeiten und der Weg ist sicher nicht weiter. Bei unserem Gemeinschaftsbeet vor dem Ortsmarketingbüro haben im Herbst ja schon einige Personen mitgemacht und Gemüse gepflanzt. Bitte überlegt Euch schon jetzt, was ihr dann im Frühjahr tun wollt. Bei entsprechendem Interesse können wir auch einen kostenlosen Einführungskurs zu diesem Thema organisieren. Vom Tiroler Bildungsforum gibt es da viel Unterstützung.

Werner Beyerle,
Leiter der Erwachsenenschule Kaiserwinkl

TIROLER BILDUNGS FORUM

Bücherei Walchsee

Wieder liegt ein abwechslungsreiches Jahr hinter uns.
Nun sind wir schon über ein Jahr in unserem Übergangsquartier und hoffen, dass es im Sommer 2024 mit dem Umzug in die neue Bücherei funktioniert.
Trotz ein wenig Enge konnten wir auch in diesem Jahr wieder 70 Lesungen, Workshops und ein buntes Ferienprogramm im Sommer anbieten und möchten uns recht herzlich für eure zahlreichen Besuche bedanken.

Der wilde Schreibclub ist mittlerweile – genau wie die Familienlesungen und das Lesezwergerltreffen – zum festen Programmpunkt in der Bibliothek geworden. Aber auch der Spielenachmittag und das „Escape Room"-Angebot für ältere Kinder waren Highlights in unserem Programm. Dabei sind wir immer auf der Suche nach neuen Ideen und Angeboten für euch.
Zum Ende des Jahres freuten sich alle bei der Familienlesung über das Bilderbuchkino „Der Waldbuchclub" auf der großen Leinwand. Auch beim anschließenden Basteln waren alle mit Eifer bei der Sache.

beim Kosmetikworkshop am Abend konnten die TeilnehmerInnen festes Duschgel und feste Hautcreme herstellen.
Für weitere Wünsche und Anregungen sind wir jederzeit offen.

Im Jänner geht es gleich mit neuen Ideen weiter.
Mittwoch 31.1., um 15:30: Familienlesung „Zwei schniefen im Schnee"
Holm der Schneehase hat sich verkühlt und wird von seinem Freund Schorsch gepflegt. Ob Holm bei den Hausmitteln von Schorsch gesund wird? Lasst euch überraschen.

Anmeldung unter
0699 19049904 oder
direkt in der Bücherei
Unkosten: freiwilliger Kulturbeitrag

In den Weihnachtsferien haben wir wie folgt geöffnet:

Bei unserem Stricktreffangebot wurde geplaudert, Geschichten gelauscht und natürlich gestrickt. Die längste Strickschnur war am Ende ganze 10,88 Meter lang.

Bei der langen Nacht der Bibliothek gab es verschiedene Kinderlesungen und

- Donnerstag 28.12 und 4.1. etwas verkürzt von 15:00-18:00 Uhr
- Dienstag, 2.1., 15:00-18:00 Uhr

Wir wünschen allen ein frohes Fest, einen guten Rutsch ins neue Jahr und bleibt gesund.

Allianz Agentur Fahringer

Versicherung für die Landwirtschaft

Bereits seit vielen Jahren hat sich die Österreichische Hagelversicherung als kompetenter Partner der Allianz in Österreich erwiesen. Deshalb möchte ich euch die ÖHV in dieser Ausgabe kurz vorstellen. Betreut werden die Verträge durch die Allianz Agentur Fahringer vor Ort!

➤ Tierhaltung
Landwirtschaftliche Betriebe sind das ganze Jahr über diversen Risiken ausgesetzt. Trotz bester landwirtschaftlicher Praxis ist es oft nicht möglich, Ausfälle zu verhindern. An jedem Tag können Tiere im Stall verenden oder Tierseuchen auftreten. Auch Wetterextreme können die Futtergrundlage vernichten. Daher wird eine umfassende Risikovorsorge immer wichtiger. Als Österreichs größter Tierversicherer bietet die ÖHV eine Tierversicherung für Rinder, Schweine, Pferde, Schafe, Ziegen und Geflügel an.

➤ Grünlandversicherung
Die Dürreindex-Versicherung der Österreichischen Hagelversicherung ist europaweit einzigartig. Sie berücksichtigt die beiden wichtigsten Parameter für Dürreschäden – Wassermangel und Hitze. Die Versicherungssumme bestimmen Sie als Landwirt selbst.

➤ Ackerbau / Agrar
Schäden durch Wetterextreme nehmen zu – die finanziellen Auswirkungen sind existenzbedrohend. Mit der Agrar Universal Versicherung haben Sie im Schadensfall ein kalkulierbares Einkommen. Sie erhalten von der Versicherung eine Entschädigung, wenn Ihre landwirtschaftlichen Flächen aufgrund von Wetterrisiken geschädigt wurden. Versichert sind Hagel, Frost, Dürre und viele weitere Risiken.

Die Frist für eine Antragsstellung läuft noch bis 31.3.2024!

Es gibt wieder Kunden-Kalender 2024!

Allianz Agentur Fahringer Michael
Alleestraße 10, 6345 Kössen
michael.fahringer@allianz.at
+43 660 5438 520

Tourismusverband Kaiserwinkl

Mit Berichten und Fotos von Brigitte Eberharter

WIR – sind Kaiserwinkl

In wenigen Tagen erscheint die aktuelle Ausgabe von „Wir – sind Kaiserwinkl“, das Magazin des Tourismusverbands Kaiserwinkl. Seit dem Jahr 2020 erscheint dieses zweimal im Jahr – im Juni und im Dezember und es enthält Informatives und Interessantes auch für Nicht-Touristiker. Diesmal gibt es einen Rückblick auf den Sommer 2023 mit Zahlen und Statistiken, es wird über das Schmugglerfest berichtet, ein neues Fest, zu dem heuer erstmals eingeladen wurde und es gibt eine Vorschau auf die Winterveranstaltungen. WIR – demnächst in eurem Postfach.

Kaiserwinkl Silvestergruß

Am frühen Nachmittag des Silvestertags geht es auch heuer in Kössen wieder groß her. Zuerst wird das Team der Skischule Kössen sein Können auf dem Unterberg zeigen und dann verlagert sich das Geschehen ins Ortszentrum von Kössen.

Mit dieser Kanone wird das alte Jahr hinaus geschossen

Die Musikkapelle, diverse Traditionsvereine und die Skilehrer versammeln sich auf dem Dorfplatz, um mit den Gästen und Einheimischen das nahe Jahresende zu feiern. Ein Salutschuss aus der Kanone des Trachtenvereins und ein großes Feuerwerk sind sicherlich die Höhepunkte des Silvestergrußes. Dazu gibt es Kastanien und Glühwein und die kleinen Rauchfangkehrer verteilen Glücksbringer.

Programmablauf:

16:50 Uhr, Ankunft der Busse: Von Rettenschöss bis Schwendt kommen gratis Shuttle-Busse nach Kössen. Bei der Ankunft an der Talstation des Skigebiets Hochkössen präsentieren euch zuerst die Skilehrer der Skischule Kössen bei einem Fackellauf ihr Können. Danach wird die neue Jahreszahl von der Bergrettung in den Schnee gebrannt.

17:30 Uhr, Transport zum Dorfplatz: Mit bereitgestellten Bussen werden alle Zuschauer zum Dorfplatz Kössen gebracht, wo die restlichen Feierlichkeiten stattfinden.

17:45 Uhr, Aufmarsch: Die Musikkapelle Kössen und der Trachtenverein Landsturm 1809 marschieren feierlich auf dem Dorfplatz ein, begleitet von den Skilehrern der Skischule Kössen und den kleinen Kaminkehrern.

18:45 Uhr, großes Feuerwerk

Für die musikalische Begleitung und ordentlich Stimmung auf dem Dorfplatz sorgt dieses Jahr die Band »69 in den shade«. Genau wie der Jahreswechsel findet auch der Silvestergruß bei jeder Witterung statt. Denkt also bitte an ausreichend warme Kleidung und gegebenenfalls Regen-/Schneeschutz.

Der Eintritt zur Silvesterfeier ist übrigens frei!

Die Ballonfahrer kommen wieder!

Von 20. bis 27. Jänner geht es im Kaiserwinkl wieder bunt her, wenn die Ballonfahrer in die Lüfte entschweben. Viele von ihnen sind Stammgäste und „Wiederholungstäter“, denn gerade im Winter ist die Luft klar und die Sicht über dem Kaiserwinkl und darüber hinaus hervorragend. Das ist auch eine ausgezeichnete Möglichkeit, als Gast im Korb mitzufahren. Und es ist ein tolles Geschenk für Menschen, die gerne einmal was Außergewöhnliches erleben möchten. Gutscheine für Mitfahrmöglichkeiten gibt es bei Alpen Ballon Events, Irmi Moser, Tel. +43 676 372 50 51 E-Mail: info@alpen-ballon-events.at

Die offizielle Eröffnung mit der Vorstellung aller Ballonteams findet am Sonntag, 21. Jänner ab 10:00 Uhr statt. Danach geht es gleich los zur ersten Wertungsfahrt, schließlich küren die Ballonfahrer in dieser Woche auch die Besten in ihren Reihen.

Ein Höhepunkt der Woche ist seit vielen Jahren das Nightglowing am Mittwoch, 24. Jänner. Zu ausgewählter Musik werden die Ballons befeuert, sodass ein Spektakel aus Flammen und Musik, gekoppelt mit den riesigen Ballons entsteht. Eine Glühweinparty mit anschließendem Feuerwerk runden den Abend ab. Natürlich fährt auch an diesem Abend der kostenlose Kaiserwinkl-Shuttlebus von Rettenschöss bis Schwendt – für ein sicheres An- und Heimkommen.

Jeden Tag finden Starts abwechselnd in Walchsee und in Kössen statt. Der genaue Plan und Zeitablauf ist auf der Homepage ersichtlich: www.kaiserwinkl.com

Die Ballonwoche bietet von oben her wieder wunderbare Ausblicke auf den Kaierwinkl

Raiffeisenbank Kössen-Kirchdorf

WILLKOMMEN IM TEAM

Wir blicken mit dem erfolgreichen Zusammenschluss zur Raiffeisenbank Kössen-Kirchdorf und mit der Eröffnung des RaiffeisenHauses auf ein ereignisreiches Jahr zurück. Besonders freut es uns, dass wir 2023 auch personell Zuwachs bekommen haben:

Bereits seit Februar verstärkt Hannelore Hechl aus Kössen die Marktfolge Kredit.

Ronja Plangger, ebenfalls aus Kössen, ist seit Juli in der Bankstelle Kirchdorf als Serviceberaterin tätig.

Julia Kaufmann aus Waidring wird seit November für die Kreditsachbearbeitung eingeschult.

Alle drei Kolleginnen haben bereits berufliche Erfahrungen in der Raiffeisen Bankengruppe Tirol gesammelt, bevor sie bei uns gestartet sind – wir freuen uns über die Zusammenarbeit und euer Engagement für unsere KundInnen!

VORSCHAU 2024

25. WOHNBAUABEND

im Veranstaltungszentrum Kaiserwinkl am Mittwoch, 6. März ab 18:30 Uhr

Infos aus erster Hand rund um die Themen Bauen, Sanieren und Förderungen

Expertenvortrag von Naturholzpionier Ing. Dr. Erwin Thoma

„Am Ende all unserer Entwicklungen steht die Erfahrung, dass es besser ist, mit der Natur zu arbeiten als gegen sie“

Dr. Erwin Thoma

unterstützt von:

zimmerei - holzbau exenberger

holzbau OBERLEITNER Traumhäuser vom Holzbaumeister

DAS TEAM DER RAIFFEISENBANK KÖSSEN-KIRCHDORF WÜNSCHT EUCH EIN FRIEDVOLLES WEIHNACHTSFEST IM KREIS EURER FAMILIEN, UND FÜR DAS JAHR 2024 VIEL GESUNDHEIT, GLÜCK & ERFOLG.

Aktuelle Gottesdienstordnung der Pfarre Kössen

Wir laden ein, mit uns zu beten und zu feiern.

Sonntag, 24.12.
4. Adventsonntag, Heiliger Abend 1. Rauchabend

Die Kirchensammlung beim Rorate u. bei d. Christmette ist für die Kirchenheizung.

6:30 Rorate – Herbert u. Sebastian Wimmer u. +Großeltern; f. d. + d. Fam. Reitstätter u. Matthias Aigener; f. d. + d. Fam. Mühlberger u. Schwendtner; Peter u. Theresia Kitzbichler u. + Angeh.; Elt. Barbara u. Georg Mühlberger u. Bruder Hans (Hacker) u. Maria u. Hans Kitzbichler (Schlosser); Josef u. Aloisia Kirchmaier; Josef u. Maria Gründler; Anna u. Simon Schlechter z. St. A. (Hiasler) u. Maria Schlechter sowie Michael u. Barbara Fahringer z. St. A. (Gages) *(Lisi u. Wetti)*

Segnung v. Weihrauch u. Kreide;
anschl. Beichtgelegenheit

Das Friedenslicht kann nach dem Rorate-Gottesdienst in der Kirche abgeholt werden.

16:00 Kinderkrippenandacht *(Christl Hauser)*
23:00 Christmette – Pfr. Karl Mitterer u. Diakon Hans Himberger; Notburga u. Josef Einwaller u. Söhne u. + Angeh.; Georg u. Margareth Winbichler/Veitenhof; Josef u. Anna Spritzendorfer u. Gerhard Braun; *(Festtagstracht; mitgest. Fam. Hauser/Eglack)*

Ewiges Licht brennt für: Vinzenz u. Maria Schlechter; Georg Gruber;

Montag, 25.12.
Hochfest d. Geburt d. Herrn
10:00 Festgottesdienst
(Festtagstracht; mitgest. vom Kaiserwinkl-Chor)

Dienstag, 26.12.
Hl. Stephanus
10:00 Festgottesdienst – Stefan u. Ida Hörfarter u. Söhne Thomas u. Georg u. Urenkel Josef; Anna Einwaller z. St. A. u. Anna Stumtner; Josef Hirzinger u. +d. Fam. Loidfelder;

Mittwoch, 27.12.
Hl. Johannes
09:30 Hl. Messe im SZ

Donnerstag, 28.12.
UNSCHULDIGE KINDER
16:00 - Kindersegnung u. Segnung werdender Mütter
19:00 Hl. Messe

Freitag, 29.12.
Hl .Thomas Becket
09:00 Sternsinger-Sendungsfeier
19:00 Hl. Messe – Michael Fahringer – anschl. Anbetung bis 19:50

Samstag, 30.12.
18:30 Rosenkranz
19:00 Vorbandmesse – Christian Gründler z. Geb. A. (Ruppen);

Sonntag, 31.12.
Fest der Hl .Familie
Silvester, 2. Rauchabend
10:00 Festgottesdienst
16:00 Dankgottesdienst z. Jahresschluss - Gertraud u. Theresia Bichler u. +Angeh.;

Ew. Licht brennt f. d. +d. Fam. Schlechter/Gages u. Fahringer/Hiasler

Montag, 01.01.
Neujahr 2024; Hochfest der Gottesmutter Maria
10:00 Festgottesdienst
(Seniorensingkreis)
19:00 Hl. Messe – Elisabeth Keiler z. St. A.;

Dienstag, 02.01. Hl. Blasius d. Gr. u. hl. Gregor v. Naz.
07:00 Hl. Messe i. Pfarrhof- Pfr. Karl Mitterer u. +Angeh.;

Mittwoch, 03.01.
Heiligster Name Jesu
09:30 Hl. Messe im SZ

Donnerstag, 04.01.
19:00 Hl. Messe

Freitag, 5.1.
(Krankenkommunion bitte i. Pfarrhof melden: Tel 6244)
8:00 – 18:30 Einladung zu Stille u. Anbetung in der Kapelle im Pfarrhof Kössen
19:00 Vorabendmesse – Georg Gruber m. E. d. Geschwister

Samstag, 6.1.
ERSCHEINUNG DES HERRN
10:00 Festgottesdienst
Sternsingern *Festtagstracht*

Sonntag, 7.1.
TAUFE DES HERRN
10:00 Pfarrgottesdienst

Ew. Licht brennt f. Barbara Straif u. Anni Leuhuber

Montag, 8.1. Hl. Severin
19:00 Hl. Messe – Matthias Aigner u. + Angeh.; Josef u. Notburga Einwaller u. Söhne u. + Angeh.;

Dienstag, 9.1.
7:00 Hl. Messe im Pfarrhof – *mit besonderer Einladung a. d. Schüler*

Mittwoch, 10.1.
9:30 Hl. Messe im SZ – Anni Rembold z. Gebtg. A.;

Donnerstag, 11.1.
19:00 Hl. Messe

Freitag, 12.1.
19:00 Hl. Messe – Leopoldine Osanna – anschl. Anbetung bis 19:50

Samstag, 13.1. Hl. Hilarius, Marien-Samstag
18:30 Rosenkranz
19:00 Vorabendmesse - Josef Schlechter u. Elt.;

Sonntag, 14.1.
2. Sonntag im Jahreskreis
10:00 Pfarrgottesdienst

Montag, 15.1.
19:00 Hl. Messe – Pfr. Karl Mitterer u. + Angeh.;

Dienstag, 16.1.
7:00 Hl. Messe im Pfarrhof

Mittwoch 17.1.
Hl. Antonius
9:30 Hl. Messe im SZ

Donnerstag, 18.1.
19:00 Hl. Messe

Freitag, 19.1.
19:00 Hl. Messe – Pfr. Karl Mitterer u. + Angeh. – anschl. Anbetung bis 19:50

Samstag, 20.1. Hl. Fabian, Hl. Sebastian, Marien Sa.
17:00 Kinder-A. in Schwendt
18:30 Rosenkranz
19:00 Vorabendmesse - Elisabeth u. Egid Achorner z. St. A.;

Sonntag, 21.1.
3. Sonntag im Jahreskreis
10:00 Pfarrgottesdienst
11:15 Taufe - Fiona Kramer

Ewiges Licht brennt f. Peter Kitzbichler

Montag, 22.1. Hl. Vinzenz
19:00 Hl. Messe

Dienstag, 23.1.
7:00 Hl. Messe im Pfarrhof

Mittwoch, 24.1.
Hl. Franz von Sales
9:30 Hl. Messe im SZ

Donnerstag, 25.1. Bekehrung des Hl. Apostel Paulus
19:00 Hl. Messe

Freitag 26.1. Hl. Timotheus
19:00 Hl. Messe – anschl. Anbetung bis 19:50

Samstag, 27.1. Hl. Angela Merici, Marien-Samstag
18:30 Rosenkranz
19:00 Vorabendmesse

Sonntag, 28.1.
4. Sonntag im Jahreskreis
10:00 Pfarrgottesdienst

Montag, 29.1.
19:00 Hl. Messe – Pfr. Karl Mitterer u. + Angeh.;

Dienstag, 30.1.
07:00 Hl. Messe im Pfarrhof

Mittwoch, 31.1.
Hl. Johannes Bosco
9:30 Hl. Messe im SZ

Bibelteilen mit Pfarrer Rupert Toferer am Dienstag, 9.1. um 19:45 Uhr im Pfarrsaal Kössen!

Beichtgelegenheit: **Freitag** von 19:00 – 19:30 Uhr
Samstag von 18:15 – 18:45 Uhr

An Weihnachten beschenken wir uns. Im Jesuskind schenkt uns Gott seinen Sohn, damit er uns Erlösung, Frieden und Leben bringt. Gesegnete Festtage sowie viel Gesundheit und alles Gute im neuen Jahr wünscht Euch *Pfr. Rupert Toferer*

PFARRKIRCHE KÖSSEN 1724 - 2024

Wer bringt seit 70 Jahren Freude und Segen ins Haus?

Die STERNSINGER - eine Aktion der Katholischen Jungschar

Rund 10.000 Kinder und Jugendliche mit ihren Begleitpersonen ziehen in unserer Erzdiözese Jahr für Jahr von Haus zu Haus. Sie verkünden die **Frohe Botschaft**, bringen den **Segen** in die Häuser und sammeln Spenden für die Entwicklungszusammenarbeit mit Ländern in den Armutsregionen Afrikas, Asiens und Lateinamerikas.

Das Sternsingen hat seinen Ursprung in vorchristlichen Bräuchen. In den Rauhnächten wurde in Häusern und Ställen geräuchert, um Mensch und Tier vor dem Einfluss böser Geister zu schützen. Als Christen gehen wir räuchern zusammen mit Weihwasser, das wir aussprengen und mit Gebet (Rosenkranz), in dem Vertrauen, dass Gott uns vor den Nachstellungen des Bösen befreit und uns mit seinem Segen beschenkt.

Im **Mai 1954** führte die Katholische Jungschar die internationale Lichtstafette „**Jungschar bringt das Licht aus Lourdes**" durch. Dafür stellte die Missions-Verkehrs-Arbeitsgemeinschaft (MIVA) einen Jeep als Begleitfahrzeug zur Verfügung. Nach Abschluss der Lichtstafette kam der Jeep in Nordafrika zum Einsatz und die Jungschar erkundigte sich bei der MIVA, wie sie sich für die Unterstützung erkenntlich zeigen könnte.

Karl Kumpfmüller, der damalige Geschäftsführer der MIVA, meinte daraufhin:
„Ihr könntet den alten Volksbrauch des Sternsingens zum Leben erwecken und die Spenden zur Anschaffung eines Motorrades für einen Missionar in Afrika verwenden."

Der Erfolg der Aktion war unerwartet groß. 449 Pfarren aus ganz Österreich beteiligten sich und mit dem ersungenen Geld konnten neben dem Motorrad noch zwei weitere Fahrzeuge finanziert werden. Und seitdem ist die „**Hilfe unter gutem Stern**" kontinuierlich gewachsen. Heute können jährlich an die 500 Projekte finanziert werden.

<u>In Kössen gibt es den Brauch des Sternsingens seit ca. 60 Jahren.</u>

Derzeit sind es **Elisabeth Obinger** (Hauptorganisatorin seit ca. 20 Jahren) und ihre Helferinnen **Tanja Reiter**, **Lisi Laner** und **Karin Kitzbichler**, die sich um die Durchführung bemühen.

C + M + B schreiben die Sternsinger mit geweihter Kreide an die Türen.

20-C+M+B-24

Hier handelt es sich um den Segenswunsch:

„Christus Mansionem Benedicat"

Christus segne dieses Haus

Weihnachtsgrüße Ministranten

2023 neigt sich langsam dem Ende zu und wir sagen auch dieses Jahr allen Minis „**Dankeschön**“!

Vielen Dank an die Eltern, die uns und ihre Kinder unterstützen und ein herzliches „Vergelt’s Gott“ an Elfi Lehrberger, Tanja Reiter, Karin Kitzbichler und unsere unermüdliche „Ministranten-Oma“ Vroni, der die Ministranten eine Herzensangelegenheit sind!

Wir wünschen allen Ministranten, Eltern, Kössenern und ihren Familien frohe Weihnachten und ein gutes neues Jahr!

Susanne Fürsicht-Sakautzki und Pfarrer Rupert Toferer

Katholische Jungschar Kössen

Ich würde mich sehr freuen, wenn viele Kinder Interesse an der Jungschar hätten! Bei uns ist immer etwas los und wir treffen uns 14-tägig im Pfarrsaal, jeweils am Freitag von 14:30 bis 16:00 Uhr. Viel Spaß machen Aktionen wie das heurige Keksbacken.

Besonders freuen würden wir uns über viele Kinder, die bei der Sternsinger-Aktion mitmachen. Das macht nicht nur viel Spaß, sondern damit können wir auch Kindern helfen, denen es nicht so gut geht wie uns.
Ab Ende Dezember machen wir uns auf den Weg! Die erste Probe findet am Mittwoch, 27. Dezember, um 15:00 Uhr im Pfarrsaal statt. Die Sendungsfeier ist dann am Freitag, 29. Dezember, um 9:00 Uhr in der Kirche.

Es wäre schön, wenn sich auch noch einige Begleitpersonen melden würden! Danke im Voraus für Eure Bereitschaft, diese Aktion zu unterstützen.

Alle, die sich für die Jungschar interessieren, können sich mit mir unter der Tel. 0681 10348790 in Verbindung setzen.

Ein frohes, schönes Weihnachtsfest und Gottes Segen fürs neue Jahr wünscht.

Elisabeth Obinger und alle Jungscharkinder

Ausblick des Katholischen Bildungswerks in Kössen

Seit Oktober steht die Leitung des Katholischen Bildungswerks Kössen (KBW) unter meiner Leitung. Vroni Braun ist es in ihrer jahrelangen ehrenamtlichen Tätigkeit gelungen, ein aktives Team rund um die Erwachsenenbildung aufzustellen. Einmal mehr möchte ich mich bei Vroni und den Mitgliedern des KBW Kössen für das ausgesprochene Vertrauen bedanken. Mir ist es wichtig, dass wir auch in Zukunft gemeinsam Vorträge aussuchen, planen und organisieren. Themen wie „Sicher im Internet“, „Gefühle werden nicht dement“ und die Bibeltreffen stehen auf unserem Programm. Wir freuen uns, wenn ihr an den Veranstaltungen zahlreich teilnehmt.

„Die Geburt Jesu in Bethlehem ist keine einmalige Geschichte, sondern ein Geschenk, das immer bleibt.“
(Martin Luther)

Wir wünschen euch allen ein gesegnetes und frohes Weihnachtsfest und einen guten Rutsch ins neue Jahr!

Christine Walder-Moosmann

Katholisches Bildungswerk in Kössen

KIRCHE UND STAAT - EINE HASSLIEBE BIS HEUTE

Wie hat sich ihre Beziehung im 20. Jahrhundert entwickelt? Ein Vortrag mit MMag. Verena Bull MA

Freitag, 19.1.2024
Pfarrsaal, 20:00 Uhr

Das Jahr neigt sich dem Ende zu und es ist an der Zeit, einen Blick auf die vergangenen Monate zu werfen und Pläne für das kommende Jahr zu schmieden. Das Jahr 2023 war zweifellos von Herausforderungen geprägt. Wichtig ist, sich die Frage zu stellen: Habe ich meine Ziele erreicht? Falls ja, feiere deine Erfolge. Wenn nicht, ist das kein Grund zur Entmutigung. Was kannst du aus den Erfahrungen dieses Jahres lernen? Welche Anpassungen kannst du vornehmen, um deine Ziele im kommenden Jahr zu erreichen? Setze dir klare Ziele und entwickle konkrete Schritte, um diese zu erreichen. Ein gut durchdachter Plan ist der Schlüssel für einen erfolgreichen Start ins neue Jahr. Bei der Planung für das kommende Jahr sollte insbesondere im geschäftlichen Kontext die Bedeutung von Liquiditätsplänen nicht unterschätzt werden. Die Liquidität eines Unternehmens, also die Fähigkeit, kurzfristige Verbindlichkeiten zu begleichen, ist entscheidend für dessen finanzielle Gesundheit. Liquiditätspläne ermöglichen es Unternehmen, ihre finanzielle Situation im Blick zu behalten und frühzeitig Maßnahmen zu ergreifen, um Engpässe zu vermeiden. Dies ist besonders wichtig, da unvorhergesehene Ereignisse und Marktschwankungen die Finanzlage eines Unternehmens beeinflussen können. Ein Liquiditätsplan beinhaltet die Analyse der aktuellen finanziellen Situation, die Prognose zukünftiger Einnahmen und Ausgaben sowie die Festlegung von Maßnahmen zur Sicherung ausreichender Liquidität. Egal, was das kommende Jahr bringt, mit einem klaren Plan, der auch finanzielle Aspekte berücksichtigt und der Entschlossenheit, deine Ziele zu verfolgen, stehen dir alle Möglichkeiten offen. In diesem Sinne wünsche ich euch allen **frohe Weihnachten und ein erfolgreiches 2024!**

PS: Ich bin auf der Beraterliste der WKO – somit sind bei Beratungen zum Businessplan, Controlling, Betriebsnachfolge etc. bis zu 80 % Förderung möglich!

Haunholter-Consulting
Dipl. oec. Johanna Haunholter
Unternehmensberatung – Businessplan(ung)
6345 Kössen | office@haunholter-consulting.com
+43 676 6070317 | **www.haunholter-consulting.com**

KOCHKURS WINTERKÜCHE

mit Koch Manfred Schwaiger, Bäckermeister Richard Leitner und Organisatorin Maria Bellinger

Fr., 26. Jänner, 18 Uhr
Schulküche MS Kössen

Kurskosten € 20,-
Anmeldung unter:
office@koessen-gemeinsammehr.at

Anmeldeschluss: **Fr., 19. Jänner**
ACHTUNG begrenzte Teilnehmerzahl!

Kössen Gesunde Gemeinde

Zum Weihnachtsfest
GLÜCKLICHE UND
BESINNLICHE STUNDEN

Zum Jahresende
DANKE FÜR IHR VERTRAUEN
UND IHRE TREUE

Zum neuen Jahr
VIEL ERFOLG, GLÜCK UND GESUNDHEIT

wünscht
Wolfgang, Marion, Andreas & Sandra Loferer

Haustechnik
Wolfgang Loferer
Gas • Wasser • Heizung • Solar

Steinbruchweg 13 · 6345 Kössen
Mobil 0676 848 53 63 66
wolfgang.loferer@gmail.com

Und dann stand die Gestapo beim Doktor im „Liftstüberl“...

Die Ärzte im Dorf: keine Halbgötter in Weiß und keine weltentrückten Fachidioten. Sondern ganz normale Menschen, die gewiss auch ihre Schwächen haben: rasende Verkehrssünder und unverbesserliche Kettenraucher. Am Ende aber die unersetzlichen Helfer in der Not, die bei der Hochwasser-Katastrophe ihre Windjacken verschenken oder im Schneesturm den Mantel teilen. Wie einst der Heilige Martin.
Letzter Teil einer Serie von Peter Auer

Kein Widerspruch: der „Gschtudierte“ und die alten lebenserfahrenen Mander an einem Wirtshaustisch. Ein Rat der fünf Weisen. Was gemacht wurde im Dorf und seinen Wäldern und Feldern bestimmten sie: Bürgermeister, Pfarrer, Feuerwehrhauptmann, Wirt und der Doktor. So ist das gewesen, vor 125 Jahren. Böse Zungen behaupten, es wäre bis heute so geblieben. Mit der Ausnahme, dass der Pfarrer nicht mehr aktiv mitmischt. Den würde zu oft das schlechte Gewissen plagen!
Das alles verdeutlicht, dass der „Herr Doktor“ in Kössen immer weit mehr gewesen ist als ein abgehobener Akademiker. Er war Geburtshelfer, Schularzt, Erstversorger bei Unfällen, Aufpasser auf chronische Leiden, Seelenbriefkasten für die Alten und Einsamen; er geleitete tröstend in den Tod hinüber, wenn es sein sollte, weil es eben an der Zeit gewesen ist ... Und er war der unbestechliche gute Geist des Dorfs. Der Sprengelarzt heutiger Tage ist wieder so vieles in einem: Lebensretter, Diagnostiker, Beobachter, Delegierender und urteilende Instanz.
Bei der Rückschau auf die medizinische Entwicklung im Unterland zwischen Kufstein und Kössen über Jahrhunderte hinweg, fällt ins Auge: Sehr häufig wurde die Profession innerhalb der Sippe weitergegeben. Der Sohn folgte nach dem Studium dem Vater, der längst über einen immensen Schatz an Detailwissen verfügte. Es gibt in Walchsee und Kössen viele Beispiele, sogar beim Tierarzt.
Frauen haben sich erst ab den sechziger Jahren ihren Platz erobert, oft noch gegen Widerstände. Dabei haben gerade Frauen einen immensen Anteil an dem, was wir so heroisch „Volksgesundheit“ nennen. Hebammen, Babysitterinnen, Krankenpflegerinnen, Gemeindeschwestern, Kindergärtnerinnen, Altenpflegerinnen, Köchinnen, Kräutermischerinnen, (heimliche

Das „legändere“ Haus Mittermeier

...) Schnapsbrennerinnen, Imkerinnen, Haushaltshilfen. (Und all dies auch noch ohne das hyperwichtige Binnen-I und das Sternchen zum Gendern, ohne das kein Auskommen mehr sein kann ...!)
Die Ärzte in Kössen und dem Umland sind immer Menschen wie Du und ich gewesen und geblieben. Sie soffen, sie flunkerten, waren geizig, tricksten beim Finanzamt, hatten Affären und liefen ohne Heiligenschein durch die Straßen. Aber sie waren sich ihrer immensen Verantwortung, die sie sich selbst aufgebürdet hatten, unaufhörlich bewusst. Sie bezahlten Kutscher und Chauffeure, um im Schneesturm auf den entlegensten Hof zu kommen, sie waren tagelang erreichbar ohne eine Stunde Schlaf. Sie kämpften gegen jeden Blutstrom an und um jedes Lebenszeichen. Mag es noch so schwach geworden sein. Eine Frage des Charakters. Knorrig. Kantig. Gerade. Charakter kann man nicht für ein Linsengericht eintauschen und nicht an der Theatergarderobe abgeben wie einen leichten Sommermantel ...
Ein Beispiel dafür: Dr. Josef Mittermaier, geboren in wohlbetucht-gutbürgerlichem Hause in Fügen, alte Tiroler Familie mit Wurzeln bis hin zu Kaiser Maximilian. Geboren 1899, seit 1929 ansässig als Arzt in Kössen. Mit der Tochter eines Großbauern aus Walchsee verheiratet. Konservativ-liberal. Ein toleranter Schöngeist, der es schon als junger Mann finanzieren kann, sich von seinem Freund Franz Baumann, einem der bedeutendsten zeitgenössischen Architekten und herausragenden Protagonisten der „Tiroler Sachlichkeit“, ein Landhaus entwerfen zu lassen. Baumann galt als „moderner Wilder“ und hatte schon für die Innsbrucker Nordkettenbahn die Hungerburg, die Seegrube und das Hafelekar samt Mobiliar realisiert. In Kufstein stammt das Kriegerdenkmal auf dem Kalvarienberg aus seiner Feder, in Südtirol das Berghotel Monte Pana und die Kirche Sankt Christina in Gröden. 1934 wurde das Traumhaus nahe der Kirche bezogen. Detailverliebt individuell eingerichtet. Jeder Fenster- oder Türgriff, jede Verkleidung ein kleines Kunstwerk. Der Gemeinderat rümpfte vernehmlich die Nase wegen der spröden Sachlichkeit und die respektlosen Dorfbuben spotteten „Liftstüberl“ oder „Talstation“.
Mit dem harmlosen Spötteln war es bald vorbei. Es ging von nun an um weit mehr: Dr. Mittermaier machte kein Hehl aus seiner Erkenntnis, dass die Nazis drüben im Großdeutschen Reich nur Verbrecher wären und ein Weltkrieg drohte. Er sagte es laut. Zu laut! Ein Sägewerksbesitzer aus Schleching denunzierte ihn bei der Gestapo. Nach dem Anschluss im März 1938 dauerte es nur Monate und der Widerborstige wurde nach Königsberg in die Verbannung geschickt. Sein Bruder, Zahnarzt in Kössen, fiel an der Front. Josef Mittermeiers Nachbar und ehedem bester Freund, der einflussreiche Pfarrer von Kössen, rührte über die Jahre keinen Finger zur Rehabilitierung oder Strafmilderung. Und auch nach dem Kriegsende ging Hochwürden auf ideologische Tauchstation. Der Herr war sein Hirte ...
Doktor Mittermeier aber kehrte 1945 als gebrochener Mann nach Tirol zurück, starb 1951. Sein Sohn Paul wurde auch Arzt und achtete peinlich drauf, dass bis heute im Elternhaus kein einziges handgetischlertes Möbelstück verändert wurde. Freunde schenkten ihm zum Pensionsantrit eine Seilbahngondel. Die setzte er aufs Garagendach und zieht sich seither zum Mittagsschlaferl in die Gondel zurück. Auf dem „Liftstüberl“ ...

Allen Kunden sagen wir
ein herzliches Danke,
verbunden mit den besten Wünschen
für eine geruhsame Weihnacht
sowie ein gesundes neues Jahr.

Ihr Team von
beyer GmbH - Werbung&Druck
Mooslenz 39 • 6345 Kössen • Tel. 0043 676 82337236
info@beyer-werbung.at • www.beyer-werbung.at

Neu im Herzen von Kössen!

GRENZENLOS
#COWORKING
statt @HOME WORKING

GRENZENLOS COWORKING
Dorf 4 | 6345 Kössen/Österreich
Tel. 0043 664 1823926
info@grenzenlos-coworking.at
www.grenzenlos-coworking.at

AICHER
KÖSSEN

„WIR WÜNSCHEN UNSEREN MITARBEITERN,
KUNDEN UND FREUNDEN
BESINNLICHE WEIHNACHTEN UND
EINEN GUTEN RUTSCH INS NEUE JAHR!“

Aicher GmbH · Geschäftsführer: Stefan Aicher
Hütte 13 · 6345 Kössen · +43 5375 6249
office@auto-aicher.com · www.auto-aicher.com

AUTOHAUS / WERKSTATT / LACKIEREREI / WASCHSTRASSE / TANKSTELLE

Kindergarten Kössen

Was ist los bei uns im Kindergarten zu Weihnachten?
Einige Tage vor dem ersten Advent haben zwei Kindergartenmütter einen Adventkranz gebunden. Die Kinder haben sie dabei tatkräftig unterstützt. Zuletzt wurde der Kranz noch mit Kerzen, Zapfen und Schleifen verziert.

Richtig in Weihnachtsstimmung kamen die Kinder, als sich plötzlich der Wichtel „Nisse“ bei uns meldete, um die Adventzeit gemeinsam mit uns im Kindergarten zu verbringen. Wichtel helfen dem Christkind bei den Weihnachtsvorbereitungen und treiben nebenbei allerhand Schabernack. Einen Wichtel darf man jedoch niemals zu Gesicht bekommen, da er sonst seine Zauberkraft verliert. Er schläft den ganzen Tag, dafür ist er nachts sehr aktiv und hat uns morgens mit allerhand Streichen überrascht.

Ab dem ersten Dezember durfte täglich ein Kind bei unserem Wichtelkalender eine Dose öffnen, welche zuvor liebevoll von jedem Kindergartenkind zu Hause befüllt wurde. Die Spannung über den Inhalt der einzelnen Dosen war jeden Tag groß.

Auch der Unterbergpass hat uns – wie die letzten Jahre – auch wieder besucht. Ziel dieses Besuchs ist es, den Kindern das Brauchtum näherzubringen und ihnen ein wenig die Angst vor diesen gruseligen Gesellen zu nehmen.

Einen Tag nach dem Besuch des Unterbergpasses wanderten wir auf den Spuren des Hl. Nikolaus zum Kegelboden, wo wir ihm voller Freude unsere gemeinsam erarbeiteten Lieder und unser Nikolausgedicht vortrugen. Dafür durfte sich jedes Kind über eine kleine Überraschung freuen.

Auch das gemeinsame Backen mit Kindergartenmüttern war eine nette Bereicherung in der Adventzeit.

Zu guter Letzt darf natürlich ein selbstgebasteltes Weihnachtsgeschenk für die Eltern nicht fehlen, welches die Kinder mit großer Freude gebastelt haben.
Auf diesem Wege möchten wir uns beim Unterbergpass für die tolle Präsentation dieses uralten Brauchs bedanken, weiters bei unserem Nikolaus Blattner Friedl und natürlich bei unseren Eltern für die tatkräftige Unterstützung.

Wir wünschen allen nette Geschenke, einen leckeren Weihnachtsteller und ganz viel Zeit zum Genießen.
Frohes Fest!

Das Sonnenhaus

Advent im Sonnenhaus
Das Sonnenhaus strahlt in vorweihnachtlichem Glanz. Die Kinder sind in Adventstimmung und fiebern Weihnachten entgegen. Fleißig wird gebastelt, gebacken, gesungen und dekoriert. Gemeinsam mit den Kindern haben wir auch einen Adventkalender gemacht. Hinter jedem Türchen ist eine Christbaumkugel aus Filz versteckt, mit der die Kinder täglich unseren Christbaum aus Filz schmücken können. Zudem verbirgt sich täglich eine gemeinsame Tagesaktivität als Überraschung im Kalender. Am 1. Dezember haben wir als gemeinsame Tagesaktivität ein Adventgesteck gestaltet, das die Kinder fleißig mit Zweigen verziert haben. Mit diesen täglichen Besonderheiten verging die Wartezeit bis Weihnachten wie im Flug. Zudem lud der erste Schnee zum Schneemannbauen und Spielen im Garten ein. Diese Wintergaudi ließ die Kinderaugen ebenso strahlen.

Frohe Weihnachten und einen guten Rutsch wünscht

Euer Sonnenhaus

„Denn es ist gut, zuweilen Kind zu sein, und vorzüglich zu Weihnachten, da der Urheber dieses Festes selbst noch ein Kind war.“
(Charles Dickens)

Auto Haunholter Kössen gratuliert!

Unser Stefan ist Landessieger der Karosseriebautechniklehrlinge!
Stefan Astner, Lehrling im Autohaus Haunholter, hat den Landessieg in Karosseriebautechnik beim Lehrlings-Wettbewerb (TYROLSKILLS), errungen.

Seine herausragenden Fähigkeiten und Hingabe für Autos sowie das Arbeiten mit Metall haben ihn als Sieger unter vielen talentierten Teilnehmern hervorgehoben.
„Stefans Sieg im Lehrlings-Wettbewerb zeigt sein außergewöhnliches Talent und Engagement“, sagte Josef Haunholter (Inhaber). „Wir sind stolz darauf, ihn bei uns im Autohaus Haunholter zu haben und ihn weiter zu unterstützen.“

Herzlichen Glückwunsch!
Josef, Philipp und Mitarbeiter

Wir wünschen Ihnen schöne Feiertage
und einen guten Rutsch ins neue Jahr!

Autohaus Haunholter Kössen
Lendgasse 3 · 6345 Kössen, Österreich
Tel +43 5375 6467 · office@haunholter.at · www.haunholter.at

GENERALI

Wir wünschen Ihnen
Besinnliche Weihnachten
und ein gesundes Neues Jahr.

All unseren Kunden danken
wir herzlich für ihr Vertrauen!

Ihre Versicherungspartner im Kaiserwinkl:
Anita Enenkel, T +43 676 8256 3385
Sandra Guggenbichler, T +43 676 8256 6360

Wirtschaftsprüfer und Steuerberater
Mag. Katharina Duba-Auer

*Dankeschön für das Vertrauen,
schöne Weihnachten und
einen guten Rutsch
ins Jahr 2024.*

Mag. Katharina Duba-Auer

Sprechstelle in Schwendt
Telefon 0664 816 09 54

Griaß Di!
EINE INITIATIVE DER KAISERWINKL BETRIEBE

wünscht ein
frohes Fest!

www.griassdi-kaiserwinkl.at
#griassdikaiserwinkl

Lukasfeier am Klobenstein in Kössen

Am Lukastag, dem 18. Oktober, haben die Tiroler Jungmaler Farbhersteller, Lieferanten, Malerkollegen und ihre Mitglieder mit Begleitung eingeladen. Wir haben uns um 18:00 Uhr im Ortszentrum von Kössen getroffen und sind dann geschlossen zur Wallfahrtskirche Maria Klobenstein gefahren. Dort hat uns Pfarrer Rupert Toferer in der Kapelle empfangen.
Er hat uns viel über den Schutzpatron der Maler, den Hl. Lukas und die Historie der Wallfahrtskirche erzählt. Wir konnten bei Kerzenlicht die Eindrücke in der Kapelle auf uns wirken lassen.
Danach gingen wir durch den Umgang der Kirche, durch den geklobenen Stein, zum geschichtsträchtigen Gasthof Klobenstein, erstmals erwähnt 1696 (im Foto ersichtliche Jahreszahl Gästebuch 1894). Dort wurden wir herzlich von den Wirtsleuten Linda und Andreas mit deren Mitarbeitern empfangen.

Wir bedanken uns mit dieser Feier bei den Firmen Adler, Prosol-Keim, Akzo Nobel / Sikkens, STO und Synthesa für ihr spontanes Sponsoring für die Tiroler Jungmaler.
Wir versuchten 2023, den Tiroler Traditionsverein, den es seit 1933 gibt (siehe Foto), dem Zeitgeist entsprechend zu modernisieren. Der Verein ist in der Zwischenkriegszeit aus der Not entstanden und hat damalige Kollegen dazu bewogen, wieder Ausbildungen im Malerhandwerk voranzutreiben.
Die zuvor genannten Firmen waren spontan bereit, uns bei unserem Vorhaben finanziell zu unterstützen. Als erstes brauchten wir eine Homepage, die uns im Netz sichtbar macht und die bei der Jugend ankommt. Wir hoffen, damit Lehrlinge und Mitarbeiter anzusprechen, das Malerhandwerk wieder attraktiver zu machen und mit unserem vielfältigen Beruf zu begeistern.
www.jungmaler.tirol

Wir haben es geschafft, große Farbhersteller und Lieferanten an einen Tisch zu bringen. Diese haben sich an diesem Abend in vielen interessanten Gesprächen ausgetauscht. Wir bedanken uns auch bei ihnen für die Einladungen zu Fortbildungen und Werksbesichtigungen in ihren Betrieben.

Es war ein geselliger Abend mit 22 engagierten Enthusiasten, der alle begeistert hat. Ausklang war nach Mitternacht im Dorf bei Erwin im Pub, wo bis zuletzt über Farbe und Pinsel diskutiert wurde.

Malermeister
Rudolf Raubinger

ARNOLD EGGER
TISCHLER – KÖSSEN – TIROL
Mooslenz 4a – 6345 Kössen / Tirol – Austria
Mobil: +43 / (0) 699 / 128 06 336 – arnold.egger@aon.at
Schöne Weihnachten & einen Guten Rutsch

Wir wünschen allen ein frohes Weihnachtsfest und ein gesundes, erfolgreiches neues Jahr!
Baumeister Ing.
HANS LERCHENBERGER
Planung | Projektmanagement | Bauleitung
6345 Kössen | Waidach 60
Mobil: +43 / 664 / 183 34 42
office@hlpm.at | www.hlpm.at

TIROLER EDELSCHMIEDE
Frohe Weihnachten
wünschen euch
Stefan Schwentner & Team
Foto: alpline
Amboss für schneidige Ideen
Tiroler Edelschmiede
Unterwasser 65
6384 Waidring
T +43 5353 5346
office@edelschmiede.at
www.edelschmiede.tirol

50 Jahre Kund:innennähe: Volksbank Kössen feiert Jubiläum

Die Filiale im Tiroler Unterland ist seit einem halben Jahrhundert Hausbank und starke Partnerin für ihre Kund:innen.
Die grauen Wolken über dem Dorf hielten die Gäste nicht davon ab, das bemerkenswerte Jubiläum ihrer Volksbank gebührend zu feiern: Zuckerwatte, Popcorn und kulinarische Köstlichkeiten an der Le Petit Fahrbar versüßten die Stimmung.

Seit 50 Jahren ist die Volksbank-Geschäftsstelle in Kössen ein fester Bestandteil und tragende Säule des Dorflebens. Kein Wunder also, dass zahlreiche Kund:innen ihrer Hausbank die Ehre gaben. „Wir sind zutiefst dankbar für die Unterstützung und das Vertrauen, das uns die Gemeinschaft in den letzten 50 Jahren entgegengebracht hat. Dieses Jubiläum ist nicht nur eine Feier unserer Vergangenheit, sondern auch ein Ausdruck unserer Verpflichtung für die Zukunft“, betonte Volksbank Filialleiter Robert Woods.
Neben besonderer Kulinarik wurde beim Jubiläum auch für beste Unterhaltung gesorgt: Die Gäste konnten bei einem Schätzspiel teilnehmen und tolle Preise gewinnen. Diese wurden den glücklichen Gewinnerinnen bereits übergeben:
1. Platz (Tandem-Flug) – Julia Enenkel
2. Platz (Rafting-Tour) – Veronika Braun
3. Platz (Bergisel Frühstück) – Anita Ritzer

Volksbank Kössen: 50 Jahre Vertrauen und Nähe – ein wirklich schöner Grund zum Feiern.

Das Team der Volksbank-Filiale in Kössen feierte 50 Jahre Nähe und Vertrauen mit seinen Kund:innen, v. l.: Doris Thaler, Corinna Mayr, Robert Woods, Maria Schlechter, Melanie Astner, Andrea Dagn, Helmut Gründler

Tischlerei - Zimmerei

Alois Knoll
TISCHLEREI
ZIMMEREI
Unterschwendt 44 | 6385 Schwendt
Tel. +43 5375 2330 | Fax 2330-15
info@tischlerei-knoll.com

Liebe Kunden und Freunde!

Das Jahr 2023 neigt sich dem Ende zu und so möchten wir die Gelegenheit nutzen um uns herzlichst für Ihr entgegengebrachtes Vertrauen und die angenehme Zusammenarbeit zu **bedanken**.

Wir freuen uns auch 2024 wieder gemeinsam mit Ihnen ihre Projekte zu realisieren – mit unserem gewohnt hohen Anspruch an **Qualität und Service**.

Wir wünschen Ihnen ein besinnliches Weihnachtsfest und ein gesundes neues Jahr.

Ihr Team der Tischlerei & Zimmerei

Natur in Form gebracht...

Alois Knoll GmbH & Co. KG

Musikkapelle Kössen

Weinfest
Am 11. November veranstalteten wir unser Weinfest im VZ Kaiserwinkl. Mittlerweile ist dieses Fest schon fixer Bestandteil des Kössener Festtreibens geworden. Bei einem Weinfest darf ein edler Tropfen Wein nicht fehlen. Dafür sorgten unsere Winzer Daffert aus Roggendorf und Mantler aus Ebersbrunn, die auch selbst vor Ort ihre Weine präsentierten. Für ausgelassene Stimmung und eine volle Tanzfläche sorgte die Partie „Schnopsidee“. Bei „an netten Hoangascht“ und gutem Wein konnte der Abend nicht schöner sein. Danke für den zahlreichen Besuch und den netten Abend!

Cäcilienmesse
Am 2. Dezember konnten wir uns bei der musikalischen Umrahmung der Abendmesse abseits von Marsch und Polka von unserer besinnlichen Seite zeigen. Besonders freut uns immer, wenn unsere JungmusikantInnen ihr Können unter Beweis stellen dürfen. Unsere Klarinettenmädels Anna-Lena, Miriam, Elena und Christina sowie Lorena auf dem Flügelhorn und mit Gesang gestalteten die Messe feierlich mit eigens einstudierten Stücken mit. Mittlerweile dürfen bei der Messumrahmung auch unsere Weisenbläser nicht fehlen. Danke an alle, die mit uns den Gottesdienst feierten! Anschließend ließen wir den Abend beim Adventkranzei der Feuerwehr Kössen ausklingen.

Stefanifrühschoppen
Lasst mit uns die Weihnachtsfeiertage am 26. Dezember beim Stefanifrüschoppen ausklingen. Los geht‘s um 11:00 Uhr mit einem Blasmusik-Frühschoppen. Neben Klassikern aus unserem Repertoire werden wir auch einige neue Stücke präsentieren. Für Speis und Trank ist bestens gesorgt. Wir freuen uns auf euch!

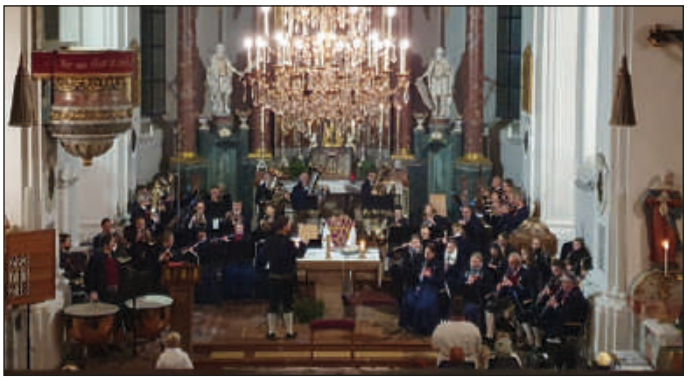

Prinz
FEIN-BRENNEREI
Hier finden Sie für jeden Anlass das passende Geschenk.
Mobil: 0676 83853438 | 0664 2285131 | 0676 83853870

Sennerei Danzl: 5 x Gold, 1 x Silber und 2 x Bronze

Auch dieses Jahr war die Sennerei Danzl aus Schwendt wieder sehr erfolgreich bei der Käsiade 2023. Bei der 16. Käsiade in Hopfgarten reichten 106 Käsehersteller aus 7 Nationen 452 Proben ihrer Produkte ein. 5 Käsesorten der Sennerei Danzl wurden mit der Goldmedaille prämiert, 1 mit Silber und 2 Sorten errangen eine Bronzemedaille. Es ist das beste Ergebnis unter den Tiroler Teilnehmern. Die Sennerei Danzl verarbeitet nur biologische Heumilch der Landwirte aus der Region. Die Sennereigenossenschaft Schwendt, unter der Führung von Obmann Bernhard Keiler und Obmann Stv. Florian Schuster, gratuliert Sebastian Danzl und seinem hervorragenden Team recht herzlich zu diesen ausgezeichneten Ergebnissen. Als kleines Zeichen der Anerkennung wurden ihm und seinen Mitarbeitern „Griaß di"-Gutscheine überreicht.

ZUVERLÄSSIG – RENOMMIERT – FACHKUNDIG

ELEKTRO SEILER EBBS

INHABER MICHAEL LEITNER

HAUSMESSE

FREITAG 12.01.2024
09:00 -18:00 Uhr

· AEG Dampfgarervorführung ab 12.00 Uhr
· De Longhi Eletta Explore Kaffeevollautomaten + Siebträger Vorführung
· Kenwood Cooking Chef Vorführung
· Miele Bügelstation - Waschen - Trocknen Vorführung
· Neuvorstellung Bissell Nassreiniger/ Fleckenreiniger mit Dampfunterstützung

WIR FREUEN UNS AUF EUREN BESUCH!

DeLonghi Better Everyday · AEG · BISSELL · Miele
KENWOOD · robovox · ZACO · LIEBHERR

Jetzt ist die Zeit der tausend Lichter,
sie erstrahlen wunderschön,
sie zaubern ein Lächeln auf Gesichter,
von Menschen, die vorüber gehen.

– Wilma Porsche –

Wir wünschen Ihnen gesegnete Weihnachten.

Für's neue Jahr wünsche ich dir soviel Glück,
wie der Regen Tropfen hat,
soviel Liebe wie die Sonne Strahlen hat
und soviel Gutes wie der Regenbogen Farben hat.

Zum neuen Jahr viel Glück, Erfolg
und Gesundheit.

aquathermbau GmbH

Familie Dax und Ihr Aquathermbau-Team
Klobensteiner Straße 29 • 6345 Kössen • Tel. 05375 6375 • www.aquathermbau.com

Freiwillige Feuerwehr Kössen

Spendenübergabe, Adventkränzchen
Bei unserer letzten Manschaftsübung in diesem Jahr erhielten wir eine erfreuliche Überraschung. Die Familie Aicher besuchte uns im Feuerwehrhaus und hatte für uns ein gewaltiges Essen und eine sehr großzügige Spende dabei.
Wir bedanken uns herzlich bei ihnen für diese Wertschätzung.

Traditionellerweise fand am ersten Adventsamstag wieder das Adventkränzchen im Feuerwehrhaus statt. Auch in diesem Jahr konnten wir uns wieder über zahlreiche Besucher freuen. Auf diesem Wege möchten wir allen Helfern, den Musikanten und natürlich auch den Gästen für den gelungenen Abend danken.

Ebenso möchte sich das Kommando der Freiwilligen Feuerwehr Kössen bei allen Freunden, Gönnern und der Gemeinde Kössen für ihre immerwährende Unterstützung bedanken.

Das Kommando der Freiwilligen Feuerwehr Kössen wünscht allen Kameraden mit ihren Familien sowie der gesamten Bevölkerung und unseren Gästen von Kössen ein gesegnetes Weihnachtsfest und ein gesundes, unfallfreies und glückliches Jahr 2024.

Freiwillige Feuerwehr Bichlach

Einsatzreiches Jahr
Das Jahr 2023 neigt sich dem Ende zu und wir blicken auf viele Einsätze, Übungen & Tätigkeiten sowie eine erfolgreiche Saison unserer Bewerbsgruppe zurück.

Gesamt wurden bis Ende November 22 Einsätze bewältigt:
- 10 Brand-Einsätze (unter anderem Großbrand Bauernhof & PKW-Brand)
- 11 Technische Einsätze (mehrere Verkehrsunfälle sowie technische Hilfeleistungen)
- 1 Brandsicherheitswache

Zur Ausbildung unserer Kameraden erfolgten 40 Übungen – neben Gesamt- & Gemeinschaftsübungen, gab es auch spezielle Übungen der Bewerbsgruppe, Atemschutzgeräteträgern, Maschinisten oder Gruppenkommandanten.

Neben allen Übungen & Einsätzen gab es zusätzlich noch rund 200 Tätigkeiten – unter anderem Umbauarbeiten am Gerätehaus, Wartung & Instandhaltung, Sitzungen und kameradschaftliche Ausrückungen.

Wir bedanken uns bei allen Kameraden für die zahlreiche Teilnahme sowie den tollen Zusammenhalt über das gesamte Jahr!

16 Stunden Erste-Hilfe-Kurs
Sechs Kameraden nahmen im November am Erste-Hilfe-Kurs des Roten Kreuz Kössen teil – für die Berechtigung zur Teilnahme an Kursen der Landes-Feuerwehrschule Tirol sowie zur persönlichen Auffrischung der Erste-Hilfe-Kenntnisse.
Wir bedanken uns nochmals bei der EH-Lehrbeauftragen Jeannine Baumann vom RK Kössen für die tolle Organisation & Möglichkeit, den Kurs in Kössen besuchen zu können!

Christbaumversteigerung
Die traditionelle Christbaumversteigerung findet am Freitag, 5. Jänner 2024, um 20:00 Uhr im Alpenhotel Riedl statt.
Der Reinerlös kommt der Anschaffung von Ausrüstung für unsere Kameraden sowie Geräten zum Schutz der Bevölkerung zugute.
Wir freuen uns auf viele Steigerer und euer Kommen!

Wir wünschen allen unseren Kameraden mit ihren Familien sowie der gesamten Bevölkerung und unseren Gästen ein besinnliches Weihnachtsfest und ein glückliches, gesundes neues Jahr 2024.

Das Kommando

Freiwillige Feuerwehr Walchsee

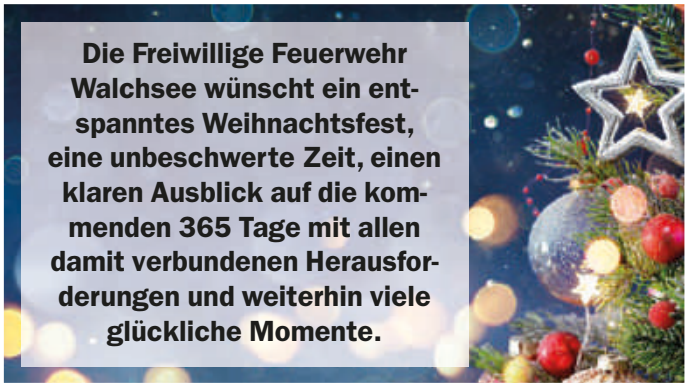

Freiwillige Feuerwehr Schwendt

Friedenslicht
Am 24. Dezember wird von 13:00 bis 15:00 Uhr wieder das Friedenslicht aus Bethlehem von der Feuerwehrjugend an die Schwendter Bevölkerung verteilt. Die Ausgabe erfolgt beim Feuerwehrhaus sowie an den bekannten Plätzen im Kohlental und in Unterschwendt.
Sollte keine Möglichkeit bestehen, das Friedenlicht selbst abzuholen, so kann dies auch gerne nach Hause gebracht werden. Diesbezüglich wird um telefonische Mitteilung bis 24. Dezember mittags unter der Nummer 0676 3518218 ersucht. Die Spenden werden zum Ankauf von Geräten und Ausrüstung verwendet.

Die Freiwillige Feuerwehr Schwendt bedankt sich für die gute Zusammenarbeit im abgelaufenen Jahr, wünscht allen Gönnern, Sponsoren, Einheimischen und Gästen eine gesegnete Weihnacht 2023 sowie viel Glück und Erfolg für 2024!

Freiwillige Feuerwehr Rettenschöss

Wir wünschen allen unseren Kameraden mit Familie, Freunden und Gönnern der Feuerwehr ein frohes Weihnachtsfest und ein gutes neues Jahr.

Fliesen • Platten • Mosaik • Naturstein
Christian Enenkel
Fliesenlegermeister
Ich wünsche
schöne Weihnachten und
einen guten Rutsch ins Jahr 2024.

JAKOB HOLLAUS
Küchen- und Möbelfachhändler
Riederpoit 5/1
6347 Rettenschöss
+43 664 113 88 16
office@hollaus.eu

Seniorenbund Kössen

Das Jahresende soll auch Anlass sein, um Rückschau zu halten. Es konnten im abgelaufenen Jahr wieder viele Aktivitäten umgesetzt werden und die positiven Rückmeldungen sind für uns große Motivation, im kommenden Jahr ein ansprechendes Programm mit vielen gemeinsamen und netten Stunden zu erstellen. Jeden Mittwoch die üblichen Schneeschuh-Wanderungen. Ankündigung jeweils per WhatsApp mit Bekanntgabe der Tour und Ort und Zeit der Abfahrt zum Ausgangspunkt.

Wer noch nicht in der Senioren-Wandergruppe erfasst ist, kann sich gerne melden: Tel. 0676 848536100 – wir freuen uns auch auf gänzliche Wanderer-Neueinsteiger!

Am 29. November konnte bei besten Schneeverhältnissen die erste Tour am Moserberg unternommen werden.

Bereits 13 begeisterte Schneeschuhwanderer Ende November bei besten Verhältnissen auf der Embach-Alm mit dem Kaisergebirge im Hintergrund

Die bereits fixen Termine bitte vormerken:
Gemütlicher Nachmittag: MONTAG, 5. Februar – genauer Ort wird in der nächsten Kaiserwinkl aktuell bekanntgegeben.
ROSENMONTAG, 12. Februar ab 11:30 Uhr, Schnitzelessen und lustiges Faschingsbeisammensein im Gasthof Erzherzog Rainer.
DIENSTAG, 19. März – nachmittags traditionelle Josefi-Wanderung mit anschließendem gemütlichem Beisammensein.
Das genaue Programm mit weiteren Aktivitäten wird in der Mitglieder-Info bzw. jeweils in der Kaiserwinkl-Aktuell bekanntgegeben.

Im **Dezember** feierten einen runden bzw. halbrunden Geburtstag:
85 Jahre: Siegfried Obermoser
90 Jahre: Anna Hirzinger
Der Seniorenbund gratuliert allen Geburtstagsjubilaren in diesem Monat herzlichst und wünscht weiterhin viel Gesundheit und noch zahlreiche schöne und unterhaltsame Stunden in unserer Runde.

Der Seniorenbund mit Obmann und Ausschuss wünscht allen Seniorinnen und Senioren eine besinnliche Weihnachtszeit und für das kommende Jahr 2024 besonders Gesundheit und viel Freude bei den Aktivitäten unserer Gemeinschaft.
Danken möchten wir auch allen Unterstützern, insbesondere der Gemeinde Kössen und der Raiffeisenbank, nur mit diesen Beiträgen sind unsere Aktivitäten in dieser Form möglich. Ein Dank gebührt auch allen aktiven Unterstützern im gesamten Ausschuss für den Einsatz im abgelaufenen Jahr.

Wer noch nicht Mitglied beim Seniorenbund ist – einfach beim Obmann Stefan Mühlberger anrufen: 0676 848536100 – **wir freuen uns über jeden Neuzugang.**

Seniorenbund Walchsee

Unsere Novemberwanderung führte uns mit 25 wanderfreudigen Mitgliedern bei strahlendem Sonnenschein auf die Wildbichl Alm in Rettenschöss. Bei einer zünftigen Stärkung genossen wir den herrlichen Blick ins Inntal und haben wieder einen schönen, gemeinsamen Wandertag verbracht.
Am 23. November feierten wir den **Gedenkgottesdienst** für unsere verstorbenen Mitglieder. Unser Herr Pfarrer Dr. Hangler gestaltete einen festlichen Gottesdienst, umrahmt mit Harfenklängen von Sylvia. Anschließend haben wir zu Kaffee und Kuchen in das Hotel „Das Walchsee“ eingeladen und durften über 60 SeniorenInnen begrüßen. Es wurde erzählt und viele GschichterIn bewahren uns die Erinnerung an unsere lieben Verstorbenen.

Wir gratulieren Michael Rauch zu seinem 75. Geburtstag und wünschen ihm weiterhin viel Gesundheit und noch zahlreiche schöne und musikalische Stunden in der Senioren-Runde.

Leider mussten wir uns von Frau Anni Lukasser verabschieden – sie möge in Frieden ruhen!

Auch im nächsten Jahr wieder jeden 2. Mittwoch im Monat **„Wandern mit Andern“** und jeden letzten Mittwoch im Monat unser gemütlicher **„Senioren Hoangascht“.**

Weitere Infos und Terminankündigungen findet ihr auf unserer neuen Homepage www.seniorenbund-walchsee.at

Jederzeit sind neue Mitglieder willkommen, einfach bei einem Vorstand oder im Internet anmelden.

Euer Seniorenbund-Team

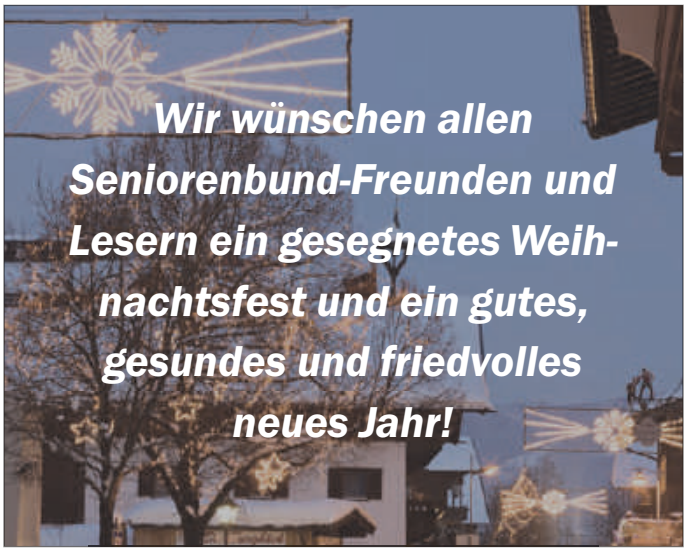

Seniorenbund Schwendt gratuliert

Unser Mitglied Hanni Gapp feierte Ende Oktober ihren 80. Ehrentag.
Obfrau Resi mit SF.-Stv. Lisi überbrachten die Glück- und Segenswünsche des Seniorenbunds und gratulierten auf das Herzlichste mit einem kleinen Geschenk.

Liebe Hanni, wir bedanken uns für den netten Nachmittag und wünschen dir für den weiteren Lebensweg alles erdenklich Gute, vor allem noch viele gesunde Jahre im Kreise deiner Lieben.

Sportschützengilde Walchsee

Auch zum Jahresausklang ist die Schützengilde Walchsee sportlich aktiv. Am 22. Oktober fand am Landesschießstand in Innsbruck der tirolweite Talentecup statt.

Aus Walchsee am Start: Julia Mayr. Für Julia war es der zweite große Wettkampf in Innsbruck, es ist ein Teambewerb, der aus den jeweiligen Bezirken zusammengestellt wird. Julia konnte sich mit einem hervorragenden Ergebnis von ihr und dem Team souverän für das Gold Medal Match qualifizieren, dieses war sehr hochklassig, wobei das Team Kufstein 1 (mit Julia) sich dem Team Schwaz 1 knapp geschlagen geben musste.

Auch bei den Großen haben die Bewerbe begonnen, und zwar der Rundenwettkampf. Unsere Mannschaft besteht aus Jules Hauschild, Benny Leitner, Gottfried Lampelmaier, Heidi Hauschild, Jasmin Mayr und Jochen Schwendtner. Wobei man sagen muss, dass es für Heidi und Jasmin, die in den ersten beiden Runden gestartet sind, die ersten Wettkämpfe waren.

Unsere Jules konnte wieder ihr Können unter Beweis stellen und ist nach den ersten beiden Runden in der allgemeinen Klasse landesweit auf Rang 5 mit einem Schnitt von 417.1 Ringen. Wir gratulieren allen Schützen.

Zum Schluss möchte ich noch allen Sponsoren, Gönnern und Freunden besinnliche und frohe Weihnachten und einen guten Rutsch wünschen.

Schützen Heil,
Eure SG Walchsee

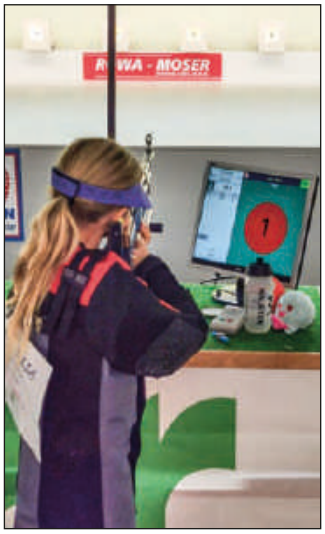

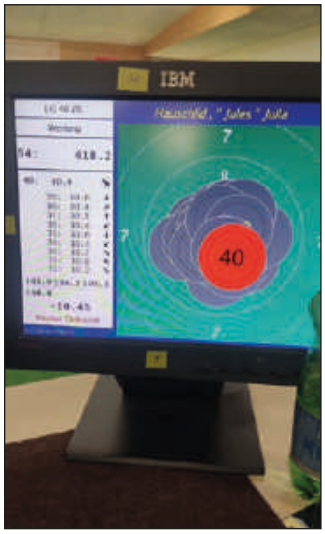

Österreichische Wasser Rettung / Einsatzstelle Walchsee

Jahresrückblick

Schwimmkurs
Im Frühjahr veranstalteten wir wieder unseren beliebten Schwimmkurs für alle Kinder ab 5 Jahren im Hotel „Bellevue“ in Walchsee. Es nahmen insgesamt über 50 Kinder teil, einige Kinder haben das „Frühschwimmer“-Abzeichen und den „Freischwimmer“ erfolgreich absolviert.

Wildwasser-Team
Unser Wildwasser-Team war dieses Jahr auch wieder sehr motiviert und hat zahlreiche Übungen, Ausflüge und Aktivitäten organisiert und durchgeführt. Unter anderem Wildwasser-Schwimmtraining, Canyoning- und Rafting-Touren und sogar Übungen, bei denen der Hubschrauber zum Einsatz kam.

„Challenge-Wochenende“
Wir waren wieder mit ca. 40 Leuten, mehreren Surfbrettern und Booten mit Rettungsschwimmern und Einsatztauchern für die Sicherheit der Schwimmer zuständig. Es ist alles ohne Probleme verlaufen und der Zusammenhalt im Team war spitze – Danke!

Tauchen
Unsere Taucher waren in diesem Jahr sehr fleißig und haben viele Tauchgänge unter anderem am Walchsee, Achensee, Traunsee, Attersee oder auch zum traditionellen „Abtauchen“ am Langbathsee gemacht. Auch das „Eistauchen“ im Walchsee ist bei unseren Tauchern sehr beliebt – es hält sie jung, frisch und immer bei „klarem Verstand“.

„Abtauchen“ am Walchsee
Mit dem jährlichen „Abtauchen“ wurde die Saison 2023 (Neptun sei Dank) ohne dramatische Vorfälle erfolgreich abgeschlossen. Auch wenn dieser Termin den Abschluss der Saison markiert, haben die Einsatzkräfte keine Winterpause und stehen jederzeit für Alarmierungen bereit.

Sonstiges
In unserer Einsatzstelle haben wir das ganze Jahr über viele verschiedene Veranstaltungen, Ausflüge, Kurse und Aktivitäten, an denen wir teilnehmen. In diesem Jahr unter anderem beim Faschingsumzug, dem Ambulanzdienst beim Kieselbeats, am Festumzug an Fronleichnam, der Fahrzeugweihe der FF Walchsee und auch an der Dorfreinigungsaktion haben wir uns beteiligt. Auch von anderen Blaulichtorganisationen und dem Landesverband erhielten wir zahlreiche Einladungen und nahmen beispielsweise am Jahressicherheitsempfang und am Tag der Einsatzorganisationen in Innsbruck teil.

Wir schauen auf ein erfolgreiches Jahr 2023 zurück und freuen uns auf das nächste, mit vielen neuen Eindrücken, spannenden Ereignissen und vielleicht auch neuen Mitgliedern!
Meldet euch jetzt an, oder gebt auch gerne eine freiwillige Spende an unseren Verein.
Vereinskonto IBAN:
AT473635800003424439
Verwendungszweck:
Spende

MCBeyer/Werbung&PR
Schriftführer-Stv.

St. Johann in Tirol
Oberndorf · Kirchdorf · Erpfendorf

MEHR ALS MAN DENKT!

DAS GESAMTE ERLEBNIS ZUM FAIREN PREIS!

Das Freizeitangebot in der Region St. Johann in Tirol kann sich sehen lassen. Nicht nur für Gäste wird viel geboten, sondern auch für Einheimische:

- 170 Loipenkilometer kostenlos nutzen
- abwechslungsreiches Wochenprogramm
- zahlreiche kostenlose Veranstaltungen
- freie Skibus-Nutzung
- 3 kostenlose Kinderübungsgelände
- Tagesskiticket ab € 49,-
- 20er Ski-Tag, jeden 20. um € 20,- Skifahren - 20.12. | 20.1. | 20.2. | 20.3.
- Ski.Spar.Tage, jeden Dienstag ab 9.1. – Zu zweit fahren, Geld sparen
- und vieles mehr!

www.kitzalps.cc/mehr

Musikschulexpositur Kössen-Schwendt

Der Förderverein der Musikschulexpositur unterstützt musikbegabte Schülerinnen und Schüler und sorgt außerdem für kulinarische Köstlichkeiten bei größeren Veranstaltungen der Musikschulexpositur Kössen-Schwendt.

Der Vorstand wurde bei der Generalversammlung am 23. November neu gewählt.

Vielen Dank an Susi Straif für ihr langjähriges Engagement als Vorsitzende und viel Erfolg der neuen Vorsitzenden Andrea Dagn und ihrem Team.

Nach den erfolgreichen Konzerten und Auftritten im November und Dezember gehen wir von **23. Dezember bis 7. Jänner in die Weihnachtsferien.**
Ab Montag, 8. Jänner, findet der Musikschulunterricht wieder laut Stundenplan statt.

Wir wünschen ein frohes Weihnachtsfest und ein glückliches und gesundes neues Jahr!

Im Bild von links nach rechts: Kassier Andreas Kitzbichler, Schriftführerin-Stellvertreter Christian Hechl, scheidende Obfrau und Stellvertreterin Susi Straif und Elisabeth Dagn, Obfrau und Kassier-Stellvertreterin Andrea Dagn, Obfrau-Stellvertreterin Renate Scharnagl, langjährige Mitglieder Gerti Gründler, Adi Brünoth und Josef Fahringer

Kameradschaftsbund Kössen

Eindrucksvolle Gedenkfeier
Am Seelensonntag, dem 5. November, konnten wir wieder die Gedenkfeier mit der Gemeinde und den Kössener Traditionsvereinen am Kriegerdenkmal für die vermissten und gefallenen Kameraden beider Weltkriege durchführen. Eindrucksvoll zogen wir mit den Formationen und Ehrengästen, angeführt von der Musikkapelle, durchs Dorf und wir sind stolz, diesen Gedenktag abhalten zu dürfen. Nach der heiligen Messe durch Pfarrer Rupert Toferer, erfolgte der Festakt am Kriegerdenkmal mit Kranzniederlegung. Wir danken besonders Herrn Bürgermeister Reinhold Flörl für seine bewegende Ansprache und allen fürs dabei sein bei unserer Tradition.

„Die Chronik unseres Kriegerdenkmals geht zurück bis zum Jahr 1898, wo an dieser Stelle zum 50-jährigen Regierungsjubiläum von Kaiser Franz I. die Kaisergedächnislinde gepflanzt wurde. Als erste Gemeinde im Bezirk ging Kössen daran, für die 59 im Ersten Weltkrieg auf den Schlachtfeldern von Serbien, Galizien, Italien und Frankreich Gefallenen ein würdiges Denkmal zu errichten. Unter Obmann Jakob Fuchs erfolgte die feierliche Einweihung des Denkmals am 24. Oktober 1920 durch Feldpater Matthias Ortner und Pfarrer Mathias Wörndl, unter Beteiligung zahlreicher Vereine. Die Steinmetzarbeiten wurden von der Firma Trenkwalder in Kitzbühel ausgeführt, die Maurerarbeiten von Johann Wörgötter dem Älteren. Bürgermeister Georg Kramer unterstütze das Denkmalkomitee“.
Seit 1997 hat nun das Kriegerdenkmal einen neuen schönen Platz vor dem Gemeindeamt. Durch Unterstützung der Gemeinde konnten wir heuer einige witterungsbedingte Schäden an der Gedenktafel sanieren lassen.

Der Kameradschaftsbund Kössen wünscht allen Mitgliedern, Kameraden und Lesern ein gesegnetes Weihnachtsfest und ein gesundes und glückliches neues Jahr 2024.

Obmann Hans Schwentner mit Ausschuss

Frohe Weihnachten,
und ein gutes Neues Jahr

wünscht die Belegschaft der Kanzlei

DR. OBERRAUCH, SEIWALD & PARTNER
STEUERBERATER

Zweigstelle: 6345 Kössen · Dorf 2
Tel. 05375 2208
E-mail: office@osp.tirol

DER FILZER holzdesign.

INNENEINRICHTUNG
& WOHNACCESSOIRES

Wir möchten uns für die gute Zusammenarbeit im vergangenen Jahr bedanken und Ihnen frohe Weihnachten und ein erfolgreiches neues Jahr wünschen!

Alleestraße 33 I A-6345 Kössen
Tel: 0043-(0)676-722 80 22
www.derfilzer.at
. . . macht's persönlich

Wir danken all
unseren Kunden
und Geschäftsfreunden
für ihr Vertauen und wünschen
ein schönes Weihnachtsfest
und ein gutes Jahr 2024

sport & mode mühlberger

6345 Kössen, Alleestraße 31
Tel. 05375 6256
www.sport-muehlberger.at

Physiotherapie
Birjukov-Gruber

Eggweg 3
6345 Kössen
Tel. +43 (0) 650 4604300
www.physiotherapie-birjukov-gruber.com

Daniel Birjukov
Wahltherapeut (alle Kassen)

Therapie:
Osteopathie
Manuelle Therapie
Einzelheilgymnastik
Kiefergelenkstherapie (CMD)
Atlastherapie
Skoliosetherapie
Manuelle Lymphdrainage
Heilmassage

Wellness:
Klassische Massage
Aromaölmassage
Wohlfühlmassage
Fußreflexzonenmassage

FC Kössen 2023

Bambini + U7
Das Kalenderjahr der Jüngsten im Verein ist zu Ende und die Trainer Sebastian Raubinger und Christian Behr blicken auf viele großartige Erlebnisse zurück. Die Bewegung und der Spaß am Fußball spielen stehen ganz klar im Vordergrund. Neben dem wöchentlichen Training standen heuer auch 10 Turniere auf dem Programm, bei denen sich unsere Nachwuchskicker wacker schlugen. Viele neue Kinder fanden den Weg zum Verein, sodass der Kader mittlerweile auf über 20 Spieler angewachsen ist.

U8
Bei insgesamt fünf Turnieren kämpften die Kinder des FC Kössen um jeden Meter. Trainiert wurde von Jan Bohus und drei weiteren Trainern zweimal in der Woche, jeweils dienstags und freitags. Um neue Impulse im Training zu setzen, absolvieren die Neo-Trainer Johannes Schmid, Adrian Grünbacher und Julian Lechthaler im Frühjahr den Trainerkurs zum UEFA D-Diplom.

U9
30 Trainingseinheiten, 12 Turniere, viele geschossene Tore, großartige Entwicklung der mittlerweile 15(!) Spieler und vor allem: jede Menge Spaß. So lässt sich das Fußballjahr 2023 der U9 am besten beschreiben. Bei den Turnieren im Frühjahr wurde noch Funino gespielt. Man merkte aber schon, dass die Spieler es kaum erwarten konnten, endlich mit Torhütern zu spielen. So wie es die „großen" Fußballer machen. Nach einer kurzen Sommerpause im August ging es los mit vier Feldspielern plus Torhüter. Jeder der wollte – und es waren viele – konnte sich als Torhüter ausprobieren. Wir Trainer (Simon Körber/Marco Mayer) hatten die Qual der Wahl. Wir hätten locker mit vier Torhütern und einem Feldspieler spielen können.

U11 Mädels
Mit großem Einsatz und Elan startete die erste reine Mädchenmannschaft (20 Spielerinnen von 8-13 Jahren) in der Vereinsgesichte in die Herbstsaison.
Julia und Robert Schieder waren begeistert von der Trainingsbeteiligung und mit viel Spaß und Ehrgeiz waren die Mädchen nicht nur bei den Spielen, sondern auch beim Training dabei.
Durch den starken Kampfgeist der Mannschaft konnte der ein oder andere Sieg gefeiert werden. Zuletzt beim Stubaier Hallencup, wo 12 Mädchenmannschaften aus Tirol und Deutschland mitspielten. 3 Siege, 1 Unentschieden, 1 Niederlage – das war das Ergebnis. Ab Jänner wird in der Halle trainiert und es werden einige Turniere gespielt.

Kampfmannschaft
Für die Kampfmannschaft des FC Kössen neigt sich ein spannendes Fußballjahr dem Ende zu. Nach einer intensiven Vorbereitung im Winter holte sich das Team von Christian Wachabauer und Christian Perterer den letzten Feinschliff im Trainingslager in Riva del Garda.
Der Auftakt in die Frühjahrssaison fiel buchstäblich ins Wasser. Die Partie in Schlitters musste nach 45 Minuten wegen starker Regenfälle abgebrochen werden.
Es folgten Niederlagen und Siege – unter anderem ein 5:0 Heimerfolg im Derby gegen den SV Niederndorf. Die Kampfmannschaft beendete die Saison 22/23 auf dem 6. Platz mit 38 Punkten und einer Tordifferenz von +13. Erfolgreichster Torschütze war Johannes Hörfarter mit 19 Toren.

Die Mannschaft befindet sich zurzeit im Umbruch. Einige Spieler beendeten ihren Einsatz, aber im Herbst halfen noch einige „alte Eisen" der jungen, hungrigen Truppe. Die Mannschaft überwintert auf dem 8. Rang, aber nur 6 Punkte hinter dem Tabellenführer.
In der heimischen Kaiserwinkl Arena ist die Kampfmannschaft eine Macht. Im gesamten Kalenderjahr gab es nur 3 Heimniederlagen. Klar, drei zu viel – ein Ziel für 2024, es besser zu machen ;-)

AH
Sportlich konnten dieses Jahr leider nicht viele Spiele bestritten werden. Beim internationalen Pfingstturnier war die Heimmannschaft ein sehr „guter" Gastgeber, aber der Vorsatz für das Jahr 2024 steht: „Wir greifen an!"
Dafür wurde einiges für die Gemeinschaft unternommen: Eisstockschießen, AH-Tennisturnier und ein Ausflug nach Südtirol zum Törggelen mit interessanter Taxi-Tour. Verabschieden mussten wir uns leider von unserem Mitspieler André, wir vermissen ihn sehr.
Nach einer kurzen Winterpause werden sich die Mannschaften in der Halle treffen und wieder gemeinsam dem Ball nachjagen.

Der FC Kössen mit Vorstand und allen Trainern bedankt sich bei den Eltern für die tolle Zeit und freut sich auf die Fortsetzung im Jahr 2024.

Machen Sie sich unabhängig von Social Media Plattformen und steigern Sie Ihren Online-Erfolg!

Sehr geehrte Leserinnen und Leser,

Haben Sie sich jemals gefragt, wie Sie Online-Erfolg erreichen können, ohne sich auf die unvorhersehbaren Algorithmen von Social Media-Plattformen verlassen zu müssen? In der heutigen digitalen Welt kann das Vertrauen in Plattformen wie Facebook und Instagram oft wie ein "Tanz auf Messers Schneide" sein, der zu unbeständigen Einnahmen und unsicherer Reichweite führt. Wir möchten Ihnen **eine Lösung vorstellen: E-Mail-Marketing.**

Unsere Expertin, Nadja, teilt ihre Erfahrungen darüber, wie **unabhängig und erfolgreich Sie online** sein können, indem Sie **Ihre wertvollen Kontakte** in Ihre eigene E-Mail-Liste überführen. **Dieser Ansatz bietet Ihnen** einen **sicheren und direkten Weg,** um jederzeit Ihre gewünschte Zielgruppe zu erreichen. Dank IQ Webfactory können Sie **effektiv agieren** und sich von den **Unsicherheiten** der Plattform-Algorithmen **lösen.**

Sind Sie bereit, Ihre Online-Präsenz unabhängig von Social Media-Plattformen **zu gestalten?** Lassen Sie sich von Nadja **persönlich beraten** und entdecken Sie, wie IQ Webfactory Ihnen dabei helfen kann, Ihre **Online-Marketing-Strategie** zu revolutionieren.

Nutzen Sie diese Gelegenheit, um mit uns **in Kontakt** zu treten und **Ihre Online-Präsenz zu stärken.** Mit über 20 Jahren Erfahrung sind wir überzeugt, dass wir **gemeinsam** einen **Wendepunkt** für Ihren **Online-Erfolg** erreichen können. Lassen Sie uns zusammenarbeiten, um **Ihre Ziele zu verwirklichen.**

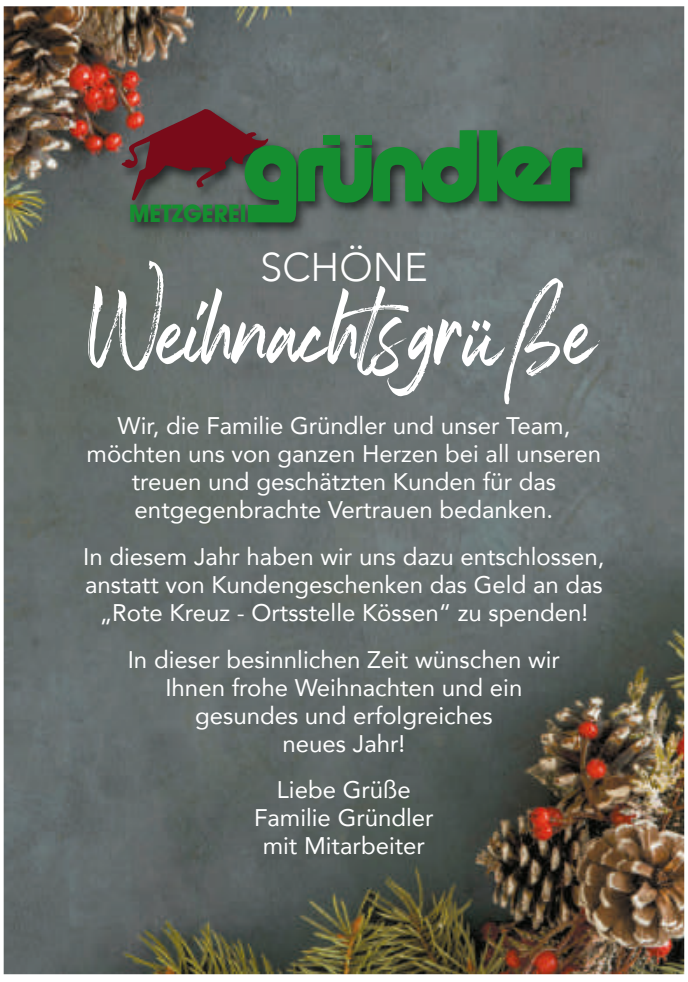

2x2 Tickets gewinnen für Martin Locher & Band!

Der Austropop-Barde Martin Locher tourt mit seiner Band durch seine Heimat Tirol und macht dabei am Freitag, 16. Februar Halt im Veranstaltungszentrum Kaiserwinkl in Kössen.
Martin Locher präsentiert neue Lieder aus eigener Feder sowie seine bekannten Hits wie „Sophie“, „Zeit, um zu wenden“ oder „Engl im Lebm“. Sein Publikum darf sich auf gesellschaftliche Themen, persönliche Geschichten, heitere Begebenheiten und lebensbejahende Kompositionen freuen. Er wird geschätzt und gemocht, seine Lieder sind zeitlos und die Altersspanne seiner Fans reicht von zehn bis neunzig. Im Vorprogramm begrüßt die aufstrebende Musikerin Carina Oberbeirsteiner mit ihren ersten selbst komponierten Songs.

Gewinnspiel Teilnahme:
*Sende eine Mail mit dem Betreff „**Martin Locher**“ an gewinnspiel@lindnermusic.at Die Verlosung endet am 15. Jänner um 00:00 Uhr.*

Schützenkompanie Kössen hat ein neues Zuhause

Mit dem Abbruch des ehemaligen Altenwohnheims Kössen fiel auch unser Schützenheim der Spitzhacke zum Opfer. Seit 1983 hatten wir eine sehr schöne und funktionelle Unterkunft im Untergeschoß des Altenwohnheims. Nach dem wir noch das 40-jährige Bestehen unseres Schützenheims feierten, mussten wir es im Sommer schweren Herzens verlassen und räumen.
Dankenswerterweise stellte uns die Gemeinde Kössen neue Räumlichkeiten in der Mittelschule Kössen zur Verfügung. Nach mehrmonatigen Umbauarbeiten mit viel Energie und Eigenleistung unserer Kompaniemitglieder konnten wir nun unsere neue Unterkunft beziehen.
Danke nochmals an alle, die mitgeholfen haben, uns ein neues Zuhause zu schaffen, sei es mit finanzieller oder handwerklicher Unterstützung.
Wie alle Jahre möchten wir uns herzlich bei allen Mitgliedern der Kompanie, ob aktiv als Marketenderin oder Schütze, für die geleistete Arbeit und fürs Ausrücken oder als passives Mitglied der Schützenkompanie Kössen für die oft schon jahrelange Unterstützung unserer Kompanie bedanken. Ein großer Dank auch an alle fleißigen Helfer innerhalb und außerhalb unserer Kompanie, besonders unseren Schützenfrauen, allen Freunden und Gönnern aus der Wirtschaft, Kirche und Gemeinde, den örtlichen Vereinen für die gute Zusammenarbeit sowie bei allen Kössenerinnen und Kössenern.
Wir wünschen allen ein ruhiges und besinnliches Weihnachtsfest in der Familie und ein gutes neues Jahr 2024.

Hauptmann Michael Straif und Obmann Christoph Talin

Unser jährlicher Jahresrückblick folgt im neugestalteten Heimatblatt im Februar 2024.

NOCH AUF SUCHE NACH DEM EIN
ODER ANDEREN WEIHNACHTSGESCHENK?
SCHENKE ZEIT ...
ZEIT ZUM SEELE BAUMELN- UND VERWÖHNEN LASSEN.
Gutscheine
FÜR
Schlemmerfrühstück - Kaffee & Kuchen & kostbare Momente
Gerne erstellen wir Ihnen einen individuellen Gutschein ganz nach Ihren Wünschen.
Konditorei Praschberger Café
TEL. 05374 5251
INFO@ILGERHOF.COM

Ein gesegnetes Weihnachtsfest
und viel Glück, Gesundheit und Erfolg
fürs Neue Jahr wünscht
TISCHLEREI
SCHREDER
Bruno Schreder Dorf 29 6345 Kössen
Mobil 0676 9483074 info@tischlerei-schreder.at
www.tischlerei-schreder.at

MSC-KAISERWINKL-KÖSSEN Motorsport

TRIAL TIROL – MOTORRAD-ÖM-LAUF der Superlative mit dem WM-Starter und Werksfahrer Miquel Gelabert (TOP 5 der Weltrangliste)
Eine besondere Aufwertung des ÖM-Wettbewerbs war mit dem Spanier Gelabert in Kössen garantiert. An beiden Tagen waren über 80 Teilnehmer aus Österreich, Italien, Tschechien, Deutschland, Slowenien, Spanien und der Schweiz am Start.
Die Kurssetzung in Kössen war mehr als ÖM-tauglich. Das Team von Günther Schick konnte einen schweren und attraktiven Lauf in das Hallbruckgelände bauen. Die natürlichen Hindernisse sind so richtig gut angekommen und konnten nur mit vollem Einsatz bewältigt werden.

Kössen war der letzte Lauf in der Trial Saison 2023. Der Staatsmeister stand vorher mit Marco Mempör aus Niederösterreich fest. Durch die Teilnahme des Werksfahrers waren die ÖM-Teilnehmer besonders motiviert und brachten Höchstleistungen, die noch nie dagewesen sind in Österreich. Der Staatsmeister Marco Mempör wuchs über sich hinaus und konnte am Samstag den Spanier und WM-Starter besiegen.
Aber am Sonntag änderte sich das Blatt und der Spanier Miquel Gelabert wurde Tagessieger in Kössen. Der Spanier verzauberte die anwesenden Besucher mit seinem akrobatischen Steilfahrten und Sprüngen.

Ergebnis Samstag, 28. Oktober:
1. Marco Mempör, AUT
2. Miquel Gelabert, ES
3. Hendrik Binder, DE

Ergebnis Sonntag, 29. Oktober:
1. Miquel Gelabert, ES
2. Marco Mempör, AUT
3. Fabio Schollar, AUT

Ein großes Danke an die Grundeigentümer Familie Josef Fahringer, die uns seit 1986 ihr Gelände zur Verfügung stellen, an die Kurssetzer Günther Schick mit Team, Punkterichter, Mitglieder des MSC Kaiserwinkl, die Profis von der Auswertung, Sport- und Technik-Kommissäre, Gemeinde Kössen, Sponsoren und der Bergrettung Kössen.

Im Herbst 2024 ist Kössen ein fixer Bestandteil im Jahreskalender des Trial Motorsports in Österreich.

ÖTSV Trialsport-Verbandssitzung und Jahressiegerehrung am 4. November in Kössen am Euro-Camp Kaiseralm.
Pünktlich um 10:00 Uhr eröffnete der Verbandsobmann Erich Diestinger die Sitzung der Verbandsvorstände und Veranstalter von Österreich. Dem Verband gehören auch die Sparten „Bike Trial“, „Kids e Cup“, „Klassik Trial“, „ÖTSV-Cup“ sowie die „ÖM Staatsmeisterschaft AMF“ an.

Es wurde über das abgelaufene Jahr diskutiert und über Veränderungen für die nächste Saison 2024 abgestimmt. Die Termine für 2024 sind für alle Sparten bekannt gegeben worden. Der ÖM-Lauf in Kössen findet am 26. und 27. Oktober 2024 statt, der Trial Klassik Lauf in Kufstein wird am 27. und 28. Juli 2024 ausgetragen.

Am Abend der Höhepunkt: Jahressiegerehrung des Motorrad-Trial-Sports 2023. Über 200 Gäste waren mit den Sportlern aus dem gesamten Bundesgebiet angereist. Die handgemachten Pokale wurden an die stolzen Sieger, Zweite und Dritte aller Klassen übergeben. Wir gratulieren allen, die es aufs Siegespodest geschafft haben.

Österreichischer Staatsmeister 2023:
1. Marco Mempör aus NÖ, auf einer GASGAS
2. Fabio Schollar aus NÖ, auf einer GASGAS
3. Bernhard Walkner aus S, auf einer Montesa

Staatsmeister Junioren 2023:
1. Simon Hofer aus S, auf einer GASGAS
2. Lukas Rasser aus S, auf einer TRRS
3. Florian Stippinger aus NÖ, auf einer Vertigo

Staatsmeister Jugend 2023:
1. Eric Weissensteiner aus NÖ
2. Johannes Strohmayer aus NÖ
3. Manuel Aigner aus NÖ, alle auf einem Vertigo Motorrad

Es war ein feierlicher Höhepunkt und Abschluss der Trial-Saison 2023.
Bis nach Mitternacht wurden an der Bar Motorsportgespräche geführt und gefeiert bis in die späte Nacht.

Ein DANKE der Familie Stöckl vom Euro-Camp für die hervorragende Abwicklung dieses Events.

TC Walchsee

Eine ereignisreiche und sportlich aktive Tennissaison 2023 geht zu Ende.
Im Frühjahr hat unser alljährliches Kindertraining stattgefunden. 35 Kindern wurden von unserem Trainerteam Tündi Tamas (Tennislehrerin) und Martin Koller (Tennislehrer und Jugendwart) betreut.

Im Sommer haben einige unserer NachwuchsspielerInnen bei den Bezirksturnieren teilgenommen und sehr gut abgeschnitten. Wir sind sehr stolz auf euch alle!
Turnier in Ellmau:
U9: 2. Platz Mia Gasser
Turnier in Kirchbichl:
U9: 3. Platz Mia Gasser
Turnier in Ebbs:
U9: 2. Platz Lea Eder und
3. Platz Mia Gasser

Das Saison-Highlight war der Besuch des hochklassigen ATP-Tennisturniers „Generali Open“ in Kitzbühel. Zehn Kinder waren dabei, es konnten erstklassige Spiele mitverfolgt werden und einige Autogramme der österreichischen Profispieler wie Dominik Thiem, Sebastian Ofner und der beiden Doppelspezialisten Alexander Erler und Lukas Miedler ergattert werden. Unsere Kinder hatten eine Riesengaudi.
Mittlerweile wurde mit dem Wintertrainingskurs begonnen, welcher mit einem Abschlussturnier enden wird. Wir wünschen unseren Youngsters weiterhin viel Spaß und hoffen, dass sie weiter bei und mit uns trainieren.

Tiroler Mannschaftsmeisterschaften
Von Mitte Mai bis Mitte Juli fand alljährlich die Tiroler Mannschaftsmeisterschaft statt.
Der TCW stellte folgende Mannschaften auf:
Damen: Bezirksliga 2
Platz 3
Herren 1: Bezirksliga 1
Platz 2
Herren 2: Bezirksliga 2
Platz 8
Herren +35: Bezirksliga 2
Platz 3
Herren +55: Bezirksliga 1
Platz 3

An 6 bis 7 Spieltagen für jede Mannschaft gaben ca. 40 MannschaftsspielerInnen bei ihren Einsätzen ihr Bestes. Es wurden einige schweißtreibende Wettkämpfe mit Vereinen aus unserer Umgebung bestritten. Äußerst spannende, ereignisreiche und sportlich-intensive Wochen liegen hinter uns. In diesem Zusammenhang möchten wir uns bei allen MannschaftsspielerInnen für die Zeit, euren Einsatz und den starken Zusammenhalt bedanken.

Clubmeisterschaften
Das letzte Highlight der Tennissaison ist die interne Vereinsmeisterschaft. Mit ca. 60 Teilnehmern war die Clubmeisterschaft schon im Vorfeld ein voller Erfolg. Gespielt wurden 1 Damenbewerb und 4 Mixed-Bewerbe.
Spielkategorie 1 (ITN 1-6)
CM Martin Koller
2. Platz Hannes Mayr
3. Platz Harald Toplitsch
Spielkategorie 2 (ITN 6-8)
CM Hannes Wildbichler
2. Platz Harald Toplitsch
Spielkategorie 3 (ITN 8-9)
CM Martin Lechthaler
2. Platz Josef Fahringer
3. Platz Michael Fankhauser
Spielkategorie 4 (ITN 9-10)
CM Armin Erharter
2. Platz Leonard John Mills
Damenbewerb
CM Elisabeth Sock
2. Platz Caroline Hörfarter
3. Platz Karin Wetzlhütter

Halbmarathon
Am 24. September durfte der TCW nach dreijähriger Pause die Verpflegung beim Kaiserwinkl Halbmarathon wieder übernehmen. Ein herzliches Dankeschön an den Organisator Christian Rieder und unser Team vom Tennisclub Walchsee für die Unterstützung und die zahlreichen HelferInnen.

Wir möchten uns auch wieder bei allen freiwilligen Helfern, die täglich ihren Dienst für unseren Verein leisten, auf das Herzlichste bedanken. Wir wünschen unseren Mitgliedern eine unfallfreie Wintersaison und für das kommende Weihnachtsfest besinnliche Feiertage.

Der Vorstand
Tennisclub Walchsee

ASV Kössen – Sektion Rad- und Laufsport

Unsere Highlights
Die Ausflüge sind die Höhepunkte des ASV-Jahrs. Den Auftakt bildete im Jänner der Skiausflug in die Alpin-Skiarena Wildkogel, den wir wetterbedingt spontan um einen Tag verschieben mussten. Unsere Flexibilität wurde mit traumhaftem Wetter belohnt und so verbrachten wir einen unvergesslichen Tag mit Ski- und Rodelgaudi im Salzburger Land. Für unseren Wanderausflug reisten wir im Juni nach Südtirol ins „Sonnenparadies Terenten“. Zwei tolle Wandertage – sportlich herausfordernd, perfekte Gipfelkulisse, kristallklare Bergseen und ein toller Hüttenabend. Der Bike-Ausflug folgte im Juli. Bei Kaiserwetter haben wir einen sportlichen Tag in der einzigartigen Naturlandschaft des Virgentals in Osttirol genossen. Vielen Dank an Lydia & Paul Schwentner, welche unsere Ausflugsevents mit Engagement und Begeisterung organisieren. Sie sind die Garanten für tolle Aktivitäten,

an die sich die ASVler:innen gerne zurückerinnern.

Ein Highlight der anderen Art in unserem Vereinsjahr stellte die Organisation einer Labestation für die Kaiserwinkl Challenge dar. Unter der professionellen Federführung unseres Obmannstellvertreters Georg Einwaller konnten wir diese Herausforderung mit viel Teamspirit im Juli perfekt meistern.

Die Sommermonate – aktiv & gesellig
„Sportlich sein und Spaß haben“ ist unser Vereinsmotto. Ob E-Biker:in, ehrgeizige/r Sportler:in oder Genussradler:in: Bei den ASV-Touren kann jede:r dabei sein und die Abfahrtszeit individuell bestimmen. Die Ziele werden im Frühjahr fixiert und alle Mitglieder erhalten eine Tourenübersicht samt Weghinweisen. Wöchentlicher Fixtermin in den Sommermonaten (Damen montags, Herren dienstags): unsere (E)-Bike-Touren zu den Almhütten im Kaiserwinkl laut „Radlplan“ mit geselliger Einkehr nach der sportlichen Anstrengung.

Die Wintermonate – fit bleiben
In der kalten Jahreszeit halten wir uns mit einem wöchentlichen Training in der Kössener Turnhalle fit. Alljährlich im November starten wir voller Motivation unser Winter-Trainingsprogramm.

#asvkössenbike im neuen Look
Obmann Philip hat ein neues Radoutfit für unsere Vereinsmitglieder organisiert, sodass wir im feschen neuen Look mit Vereinsbranding ins Radljahr 2024 starten können. Vielen Dank an Philip und alle, die diese Aktion unterstützt haben.

Der ASV Kössen, Sektion Rad- und Laufsport freut sich über Neuzugänge.

Fit bleiben rund ums Jahr für Sportler:innen aller Leistungsklassen:
- Hallentraining/Biketouren/sonstige Aktivitäten lt. Plan (wöchentlich, nach Saison)
- Ausflüge (Skifahren, Wandern, Biken)
E-Biker:innen welcome!

Weitere Informationen bei Obmann Philip Kreinig: 0699 123 40 881

Artenova
Herbert Hetzenauer
Metalltechnik • Schmiedekunst • Montagearbeiten
Schöne Weihnachten & einen Guten Rutsch

Spenglerei Gründler
Allen Kunden, Freunden und Bekannten ein frohes Weihnachtsfest und ein gesundes neues Jahr!
Spenglerei Gründler
Moosen 8, 6345 Kössen
www.spenglerei-gruendler.at
Tel./Fax 05375-2717
Mobil 0664-2609347
info@spenglerei-gruendler.at

Danke

an all unsere Bäuerinnen,
dass ihr uns immer so tatkräftig bei unseren Projekten unterstützt.
Ohne euch wäre das alles nicht möglich!

* * *

Wir wünschen allen ein

frohes Weihnachtsfest

mit ruhigen, besinnlichen Stunden im Kreise eurer Familien
und einen guten Rutsch in ein gesundes, zufriedenes und friedvolles Jahr 2024.

Ausschuss der Kössner Bäuerinnen

KAISERWINKL REISEN ☎05375 6271

25. Feb.
CIRCUS KRONE / MÜNCHEN
mit neuem Programm "Farbenspiel"
artistische Glanzleistungen, Pferde, Raubkatzen, Clowns uvm.
Busfahrt + Eintritt Erw. 55,-- / Ki bis 12 Jahre 45,--
Abfahrt Kössen 11:30 Uhr – Anmeldung bis 31.01.24 erforderlich!

12. März
THERME ERDING
"Urlaubstag unter Palmen"
Therme – Rutschen – Wellenparadies
Busfahrt 35,-- + Eintritt extra
Kössen 8:00 Uhr/Walchsee 8:15 Uhr – Rückfahrt ca. 19:30 Uhr

KRANKENTRANSPORTE
im Komfort-PKW
zur Strahlen-/Chemotherapie, Dialyse, REHA
Wir informieren Sie gerne ausführlich dazu.

Ein herzliches Dankeschön an alle,
die mit uns unterwegs waren.

Ein friedliches Weihnachten und ein gesundes neues Jahr

wünscht das Team von Kaiserwinkl Reisen

Infos unter: www.kaiserwinkl-reisen.at

GRENZENLOS
FESTIVAL
1 ABEND - 2 LÄNDER - 3 BANDS
19. APRIL 24
VZK Kössen | 20 UHR

LIVE ON STAGE: The Officers | Guten-A-Band | Kaliwillheim

VVK € 10,- / AK € 13,-
EINLASS AB 16 JAHRE

AB SOFORT START KARTENVORVERKAUF

www.vzk.at oeticket eventim ticket scharf

FÜR UNFÄLLE WIRD NICHT GEHAFTET

Viele Topplatzierungen für den LC Niederwies/Kössen

Tochter und Vater liefen zu Erfolgen

Dem Laufsport verschrieben haben sich Isabell und Martin Bichler vom LC Niederwies/Kössen, die 2023 im In- und Ausland wieder zahlreiche Siege und Podestplätze bejubeln konnten.

Die 27-jährige Kirchdorferin war neben ihrem Studium in Innsbruck und ihrer Tätigkeit als Sportwissenschaftlerin und Lehrerin bei mehreren Langstreckenrennen am Start. So holte sie sich beim „Mountainman Reit im Winkl“ (D) über 30 km mit Laufbestzeit bei den Damen ebenso den 1. Platz wie in Italien beim „Malcesine Baldo Trail“ über die 24-km-Distanz.

Teilnahme an der Trail-WM

Der Saisonhöhepunkt war im Juni die Trail-WM über 45 km mit 3.200 Höhenmetern in Innsbruck. Dort landete Isabell unter den weltbesten Läuferinnen als drittbeste Österreicherin auf dem 60. Gesamtrang. Danach kam die für den LC Niederwies/Kössen startende Läuferin beim „Rosengarten Schlern Skyrace“ über 36 km (2.000 hm) auf den 2. Platz und siegte beim hochklassigen „KAT 100 by UTMB-Marathon“ in Fieberbrunn. Im Herbst holte sie dann noch beim „Mayrhofen Ultraks“ über 50 km (3.200 hm) den 2. Platz und zum Saisonabschluss gewann sie mit Laufbestzeit den „Pillersee Halbmarathon“ in St. Ulrich.

Isabell Bichler läuft von Erfolg zu Erfolg

2 Tiroler Meistertitel gefeiert

Erfolgreich war auch ihr Vater Martin Bichler bei vielen Laufwettbewerben unterwegs. Nach 15 Rennen landete der 60-Jährige beim Österr. Berglaufcup mit vier Tagessiegen auf dem 2. Gesamtrang. Dazu feierte er in seiner Altersklasse zwei Tiroler Meistertitel beim Berglauf in Telfes und beim Halbmarathon in Innsbruck. Zudem eroberte der Laufsportler vom LC Niederwies/Kössen zwei Mal Bronze beim 5.000 Meter-Bahnlauf in Schwaz sowie auf der Straße über die 10 km-Distanz in Itter. Also eine rundum gelungene Saison für die Kirchdorfer „Lauf-Familie“ Bichler.

Starke Laufsaison für Martin Bichler

Gernot Schwaiger

VITA/IFE

Geschenk-Tipp!
Gutschein für:

Fußpflege: Pediküre mit oder ohne Lack • Spangentechnik
Spezielle Nagelpilzbehandlungen
Rahgardenbehandlungen (Hauteinrisse an der Ferse)

Kosmetik: Maniküre mit und ohne Lack
Naturnagelverstärkung mit Gel
Gesichtsbehandlungen
Wimpernverlängerung
Microblading (Augenbrauenkorrektur)

Energiearbeit: Aufarbeitung von Blockaden
Verschiedene Massagetechniken
Stoffwechselaktivierung zum Abnehmen
und Entschlacken des Körpers

Ein herzliches Dankeschön
an all meine Kunden für ihr Vertrauen.
Frohe Weihnachten
und ein gesundes Neues Jahr.

Annemarie Kramer | Lendgasse 20 | 6345 Kössen
Tel. 0043 664 1425678 | vitalife.kramer@gmail.com

Elektro Fuchs
Inh. Wolfgang Fuchs
Schwaigs 66a · 6344 Walchsee
Mobil 0664/2718637
Tel. 05374/20010
elektro.fuchs@aon.at

Unsere Leistungen:
• Planung
• Elektroinstallationen
• Sat- & Antennenanlagen
• Anschluss von Solar- & Heizanlagen
• Netzwerkverkabelung
• Verkauf & Reparatur von Elektrogeräten aller Marken

Zum Weihnachtsfest wünschen wir
unseren Kunden und Freunden
besinnliche Tage und fürs Neue Jahr
Gesundheit und viel Erfolg.

Bergrettung Kössen

Bislang zeigt sich der Winter von seiner weißen Seite und begrüßt uns mit kalten Temperaturen und Schnee. Hoffentlich geht die Saison auch in dieser Manier weiter.

Zum Abschluss unserer Übungssaison im Herbst, waren wir auch in diesem Jahr wieder zu Gast bei den Bergbahnen des Unterberg und durften gemeinsam mit den Mitarbeitern der Bergbahn Kössen und der FFW Kössen eine Liftbergeübung an der Gondelbahn durchführen. Dieses Szenario wird durchgespielt, nachdem es bereits bei diversen Bergbahnen zum Totalausfall der Anlage gekommen ist und die Gäste in den Liften schnell und sicher evakuiert werden müssen.

Unsere Spendenboxen an diversen Örtlichkeiten (Scheibenwald, Diensthütte Unterberg, Edernalm, Bärenhütte, Unterberghaus, ...) sind seit vielen Jahren im Einsatz. Um diese optisch aufzuwerten, bekamen wir Unterstützung von Martin Ronacher und dem Atelier Groß – ein Dank an euch an dieser Stelle. Das Ergebnis kann sich wirklich sehen lassen und wird im Laufe des Winters wieder an bzw. in den Hütten befestigt.

Aktuell bereiten wir uns auf den anstehenden Winterdienst am Unterberg vor. Eine entsprechende medizinische Notfallschulung zu diesem Thema fand deshalb im November statt. Zusätzlich wurde noch eine Lawinenübung für den Ernstfall im Dezember abgehalten, um die Fähigkeiten dahingehend aufzufrischen.

Über die Weihnachtsfeiertage und an den Wochenenden sind wir dann wieder als Pistenretter am Unterberg im Einsatz.

Jausenstation
MÜHLBERGHOF

Wir suchen DICH

Zur Unterstützung unseres kleinen familiären Teams suchen wir ab sofort eine engagierte

-AUSHILFE-
(m/w/d)

Wir freuen uns auf Deine Bewerbung an:
muehlberghof.koessen@gmail.com
Nähere Informationen gerne bei einem persönlichen Gespräch!

Familie Rupprecht | Mühlbergweg 50 | 6345 Kössen
www.jausenstation-muehlberghof.at | Tel +43 5375/2819

METZGEREI gründler

-Verkäufer/in
-Metzger/in
-Hilfsarbeiter/in
für Produktion

Voll- oder Teilzeitbeschäftigung
20-40 Stunden/Woche

Entlohnung nach Qualifikation und Berufserfahrung bzw. Arbeitsausmaß!

Gerne auch Quereinsteiger!

Melde dich bei uns im Geschäft oder unter der Telefonnummer 0664/4211121

Wir freuen uns auf dich!

Metzgerei Gründler GmbH
Alleestraße 84, 6345 Kössen
Tel. 05375 6219
info@metzgerei-gruendler@at

Allen Kunden
und Geschäftsfreunden
wünschen wir
ein geruhsames Weihnachtsfest
sowie alles Gute
für das Jahr 2024!

Forsttechnik Huber GmbH
Geschäftsführer Martin Huber

Fachwerkstätte und Verkauf
von Schneefräsen
sowie Motor-, Kreissägen, Rasenmäher
und Waldarbeiterbedarf

6330 Kufstein
Tel. 05372/65132 • forsttechnik.huber@kufnet.at

Husqvarna STIHL

Wir wünschen allen
unseren Kunden
ein frohes und besinnliches
Weihnachtsfest und für
das neue Jahr
Gesundheit, Glück und Erfolg

Kössen

Große Auswahl
an Jagdzubehör.
- Ständige Aktionen -

KÖGEL
büchsenmacherei

6345 Kössen, Dorf 41
www.buechsenmacherei-koegel.at

Erfolgreiche Freiwilligenmesse: gemeinsames Engagement für eine bessere Zukunft

Am 30. September fand im Rahmen der familienfreundlichen Region eine Freiwillige-n/Vereinsmesse in Kufstein statt. Zahlreiche Organisationen und engagierte Menschen zeigten ihre Unterstützung für gemeinnützige Projekte. Die Veranstaltung war ein großer Erfolg und zeigte eindrucksvoll, wie wichtig freiwilliges Engagement für unsere Gesellschaft ist.
19 Organisationen präsentierten sich aus den unterschiedlichsten Bereichen wie Sport, Umweltschutz und Nachhaltigkeit, Junges Engagement, Bildung, Soziales, Kreativität und Asyl/Migration. Die Besucherinnen und Besucher hatten die Möglichkeit, sich über die verschiedenen Projekte zu informieren und direkt mit den Vertretern und Vertreterinnen der Organisationen ins Gespräch zu kommen.

Die Freiwilligenmesse bot nicht nur eine Plattform für den Austausch zwischen Organisationen und Interessierten, sondern auch die Chance, neue Kontakte zwischen den Vereinen/Organisationen zu knüpfen und mögliche Kooperationen anzustoßen. So trug diese Veranstaltung zu einer besseren Vernetzung untereinander sowie zur Stärkung dieses Bereichs bei.
Die Organisatoren der Freiwilligenmesse zeigten sich begeistert von der positiven Resonanz und dem großen Engagement der Teilnehmerinnen und Teilnehmer. „Es ist großartig zu sehen, wie viele Menschen bereit sind, ihre Zeit und Energie in gemeinnützige Projekte zu investieren. Die Freiwilligenmesse hat gezeigt, dass wir gemeinsam viel bewegen können“, so Carmen Schwinghammer vom Freiwilligenzentrum KUUSK. Aufgrund des Erfolgs und der bereits erfolgten Anfragen ist eine Wiederholung der Veranstaltung geplant.

Tiroler Frauen Kössen

Beim Weihnachtsmarkt am Dorfplatz waren auch wir Tiroler (Weihnachts-) Frauen vertreten. Unsere Befürchtung, das miserable Wetter könnte uns das Geschäft verderben, bestätigte sich nicht. Im Gegenteil. Reges Treiben herrschte von Anfang an und der Besucherstrom riss nie ab. Unsere selbstgestrickten Mützen, Handschuhe und Socken, schöne Zirbenholz-Schalen und unsere Kössener Küchenschätze fanden ihre Liebhaber. Kulinarisch verwöhnten wir die Besucher mit eigens von uns kreierten Getränken: Kirschzauber für die Kinder, Kirschtraum für die Erwachsenen und dazu das fluffige Schneegestöber. Als absolutes Highlight aber entpuppte sich unser Glücksrad. Kinder und Erwachsene gleichermaßen versuchten ihr Glück und freuten sich über viele schöne Preise. Unsere Arbeit wurde mit einem guten Erlös belohnt, der ausschließlich sozialen Zwecken zugutekommt.

Viele gemeinsame Aktivitäten planen wir auch fürs nächste Jahr, über die wir euch rechtzeitig informieren werden.

Wir Tiroler Frauen Kössen-Schwendt wünschen euch ein frohes, friedliches Weihnachtsfest und ein gesundes, zufriedenes neues Jahr.

Eine buddhistische Weisheit möchten wir euch mit auf den Weg geben:

„Solange wir zum Wohl der anderen handeln, sollten wir darum weder arrogant sein noch uns für wunderbar halten, sondern einzig am Nützlichsein für andere unsere Freude haben, ohne Hoffnung darauf, dass ein Resultat reift.“

Obfrau der Tiroler Frauen Kössen Schwendt
Marissa Dünser

Hannes Winkler
Alleestraße 13
A-6345 Kössen
Tel./Fax 0043/5375/6321
www.haare-winkler.at
info@haare-winkler.at

Als besonderen Service können wir Ihnen kurzfristig Termine für Kosmetik bei Petra anbieten.

LA BIOSTHETIQUE
PARIS

Wir wünschen Ihnen ein schönes Weihnachtsfest und alles Gute für das Jahr 2024!

Wir möchten uns für die gute und vertrauensvolle Zusammenarbeit im vergangenen Jahr bedanken und Ihnen frohe Weihnachten und ein erfolgreiches neues Jahr wünschen.

Familie Trattner mit ihrem Team

KES KÖSSENER ELEKTRO SERVICE GES.M.B.H.
6345 Kössen · Dorf 34 · Tel. 0 53 75 / 62 77 · Fax 0 53 75 / 60 04
Inhaber Walter Trattner, Sonnfeld 4, Privat Tel. 0 53 74 / 56 87

TC Kössen

Wieder geht ein erfolgreiches „Tennis“-Jahr zu Ende. Eigentlich sollte der Platz am 31. März zur Spielsaison 2023 geöffnet werden. Das wäre das früheste Eröffnungsdatum gewesen, seit es den Verein gibt. Leider hat uns hier der Wettergott ein Schnippchen geschlagen. Der permanente Regen und der Kälteeinbruch nach dem traumhaften März haben es nicht zugelassen. Saisonstart war nun doch wieder im April!

Wie in jedem Jahr haben sich die Kössener Tennisspieler mit anderen Clubs unter dem Dach des Tiroler Tennisverbands gemessen. Von Mai bis Juli stellten sich zwölf Mannschaften des TC-Kössen in unterschiedlichen Altersklassen der Herausforderung.
Der Einsatz hat sich gelohnt!

Die **Damen 60+** konnten nun bereits zum 3. Mal in Folge in der Landesliga A, der höchsten Liga Tirols, den **Tiroler Meistertitel** erringen. Die Ehrung der Tiroler Meister fand dieses Jahr im Rahmen des ATP-Turniers am 4. August in Kitzbühel statt.

Herren 55+. Leider klappte es dann am Ende doch nicht. Sie mussten sich mit dem bravourösen **zweiten Platz in der Landesliga A** begnügen.

Die **Damen Allgemein** schlugen sich in der Bezirksliga 1 wacker und erreichten den 3. Platz.
Der Erfolg kann sich sehen lassen!

Gratulation an alle Spieler/innen für diese hervorragende Leistung!

Dem TC-Kössen liegt die Förderung der Kinder und Jugendlichen sehr am Herzen. Erfolgreiche Jugendarbeit sichert den Nachwuchs! Dabei ist es umso wichtiger, eine engagierte und einsatzbereite Trainerin (Tamas Tündi), einen Trainer (Schuster Karli) und neu im Bunde unseren Nachwuchstrainer Fabian Lechtaler im Verein zu haben. Gemeinsam können sie die Mädchen und Buben für diesen Sport begeistern.

Mit der Jugend-/Kinder-Clubmeisterschaft (30. September) fanden das Training und die Sommer-Spielsaison ihren Abschlus Ergebnisse unter: www.tc-koessen.at.

Gratulation an unsere Nachwuchsspieler!

Alle Spielergebnisse TTV-Meisterschaft, Kinder-/Jugendclubmeisterschaft und die Clubmeisterschaft 2023 können unter www.tc-koessen.at abgerufen werden.
Auch außerhalb der offiziellen Meisterschaften fanden einige Vergleichskämpfe statt, die dann meistens im Tenniscafe gebührend gefeiert wurden.

Der „Ladies Cup“, ein Wettbewerb, der schon über Jahrzehnte hinweg ausgetragen wird, fand auch dieses Jahr rege Beteiligung. Gespielt wurde im Round-Robin-Modus (Doppel). Am Ende gab es hier auch zahlreiche Preise zu erringen. Preise, die bei dem anschließenden gemeinsamen Abendessen vom Präsidenten vergeben wurden.

Es wurde aber nicht nur Tennis gespielt, sondern auch bei den Sanierungsmaßnahmen fest geholfen. In den letzten beiden Jahren lag der Fokus auf die Erneuerung der Plätze, in diesem Jahr wurde zusätzlich auch der Zwischengang der Plätze 1-4 und der Plätze 5-6 erneuert. Er war etwas in die Jahre gekommen. Viele fleißige Helfer haben es möglich gemacht, dass dieses Vorhaben in relativ kurzer Zeit und mit relativ geringem finanziellen Aufwand realisiert werden konnte.
Danke an alle Freiwilligen!

Die Abschlussfeier mit Preisverteilung der Clubmeisterschaft fand am 24. Oktober im Tenniscafe statt. Eine erfolgreiche und – ganz wichtig – fast verletzungsfreie Freiplatzsaison wurde damit beendet.

Das bedeutet nicht, dass im Winter kein Tennis gespielt wird. Die Kinder/Jugendlichen werden fleißig in der Halle mit ihren Trainern spielen, aber auch die Erwachsenen sind aktiv und absolvieren die ein oder andere Trainingseinheit in der Tennishalle, um für die kommende Saison fit zu sein.

Mehr Informationen über den Club, die Trainingsmöglichkeiten und das aktuelle Vereinsgeschehen sind unter www.tc-koessen.at zu finden.

Danke an alle Mitglieder, an die Eltern unserer Kinder und Jugendlichen sowie auch an unsere Förderer für ihr Engagement im Jahr 2023.

Die **Herren Allgemein** verpassten mit dem **2. Platz in der Bezirksliga 3** um ein Haar den Aufstieg in die nächsthöhere Liga.

Ganz nah dran an einem Tiroler Meistertitel waren die

Der TC-Kössen wünscht allen Kössenern und Kössenerinnen ein gesegnetes Weihnachtsfest und einen guten Rutsch in ein gesundes und erfolgreiches neues Jahr.

Tiroler Frauen Walchsee/Rettenschöss

Dieses Jahr war für uns – mit einem Wort beschrieben oder wie Karla Kolumna es sagen würde – einfach nur „SENSATIONELL“.
Wir haben das Jahr 2023 gemütlich mit unserer Jahreshauptversammlung begonnen, zu der wir Ehrengäste wie unseren Herrn Bürgermeister Ekkehard Wimmer, die Bezirksleiterin der Tiroler Frauen Frau Julia Lettenbichler sowie die Landesleiterin-Stv. Frau Barbara Schwaighofer begrüßen durften. Im Frühjahr konnten wir unsere erste Spende seit unserer Gründung im letzten Jahr an Familie Himberger in Rettenschöss übergeben. Im Sommer durften wir wieder mit unserer Tombola bei einem Stand beim Nachtbazar in Walchsee mitwirken, bei dem wir wieder tolle Preise vergeben konnten. Wir haben gesamt mehr als 3.000 Lose verkauft und konnten somit dieses Jahr einige Spenden überbringen. Wir wollen hier noch einmal ein großes DANKE aussprechen an alle Betriebe und Firmen, die uns so großartig unterstützt haben mit den tollen Preisen und Spenden!

Wir konnten in diesem Jahr außerdem unsere erste eigene Veranstaltung umsetzen, unser erstes 6-er-Tray-Rennen. Dieses fand am 14. Oktober beim Ramsbach-Festplatz in Walchsee statt. Das Ziel dabei war es kurz gesagt, in 2er-Teams mit einem 6er-Tragerl Bier oder Radler, also 3 Flaschen pro Person, insgesamt 3 Runden um den Platz zu laufen und während jeder dieser Runden eine Aufgabe zu absolvieren und eins der Biere zu leeren. Die Stationen waren super lustig, das Bier lecker, die Zuschauer der Hammer und wir dankbar für diesen tollen und lustigen Tag mit vielen Teilnehmern, Freunden und guten Spendeneinnahmen. Dieses Event wollen wir in Zukunft jährlich veranstalten und freuen uns schon jetzt darauf, wenn es nächstes Jahr wieder heißt: „6er-Tray-Rennen“ – „Du fühlst dich gut beim Laufen und noch besser hinterher“ – Fred Lebow

Wir feiern sogar noch eine zweite Premiere: Beim diesjährigen „Zsommkemma“ im Advent haben wir zusammen mit den Walchseer Bergkameraden an zwei Advent-Samstagen vor dem Musikpavillon für weihnachtliche Stimmung gesorgt. Die Einnahmen von uns wie auch von den Bergkameraden gehen wieder „an den guten Zweck“.

Wir waren natürlich auch bei Veranstaltungen anderer Vereine und den verschiedensten Events mit dabei. Unter anderem bei der 75-Jahr-Jubiläumsfeier der Jungbauernschaft/Landjugend Walchsee, dem Feuerwehrfest der Freiwilligen Feuerwehr Walchsee, dem Kräuterbuschenfest beim Kirchplatz, beim Sommergespräch mit Landeshauptmann Toni Mattle in der Biokäserei Walchsee, beim Fronleichnamsumzug usw.

Wir freuen uns schon auf euch bei den Veranstaltungen im nächsten Jahr, auf hoffentlich viele neue Mitglieder in unserem Verein, auf tolle Ausflüge und Zusammenkommen mit den Mädels und vor allem darauf, mit unseren Spenden jenen Walchseern zu helfen, die es auch wirklich brauchen. Danke an alle, die uns unterstützen und somit zum guten Zweck in der Gemeinde beitragen.

Eure Mädels der Tiroler Frauen Walchsee/Rettenschöss
MCBeyer/Obfrau

© 2006 by Werner Praschberger, Kössen
FRÜHSTÜCKSBUFFET
ALLES WAS DAS HERZ BEGEHRT UM NUR **16,00 EURO.** GENIESSEN SIE EIN FRÜHSTÜCK MIT IHREN LIEBSTEN UND LASSEN SIE SICH IN GEMÜTLICHER ATMOSPHÄRE VERWÖHNEN!
Konditorei Café Praschberger
MITTWOCH **„LADIES DAY“** - FÜR ALLE DAMEN EIN GLASERL PROSECCO GRATIS DAZU! RESERVIERUNG VON VORTEIL!
CAFÉ KONDITOREI PRASCHBERGER
WALCHSEE · DORFPLATZ
ÖFFNUNGSZEITEN: AB 23. 12. 23 BIS 07. 01. 24.
DURCHGEHEND GEÖFFNET – **KEIN RUHETAG.**
TELEFON 05374 5251 · WWW.ILGERHOF.COM

Rotes Kreuz beim Adventmarkt 2023

Am 19. November fand wieder der Adventmarkt am Kössener Dorfplatz statt. Wir, das Rote Kreuz Kössen, waren ebenfalls mit einem Stand vertreten. Dabei ging unser Angebot über die bekannten selbstgemachten Keksteller und Kuchen unserer Bäckerinnen bis hin zum selbstgemachten Gulasch im Brotteller. Um es den Besuchern unseres Stands etwas gemütlicher zu machen, gab es bei uns auch die Möglichkeit zum Niedersitzen und etwas zu Verweilen, was durch die Besucher, besonders auch witterungsbedingt, gerne angenommen wurde.
Wir möchten uns auch auf diesem Wege bei allen Besucherinnen und Besuchern unseres Stands, bei all unseren Sponsorinnen und Sponsoren von Zutaten, unseren Bäckerinnen und Bäckern und bei unseren Helferinnen sowie Helfern jeglicher Art ganz herzlich bedanken.

Ankündigung:
Am 24. Dezember kann wie gewohnt auch heuer wieder das Friedenslicht bei uns in der neuen Rettungswache, Klobensteinerstrasse 23, ab ca. 6:00 Uhr früh abgeholt werden.

Wir wünschen allen Leserinnen und Lesern ein besinnliches Weihnachtsfest und einen guten und vor allem gesunden Rutsch ins neue Jahr 2024.

Skiclub Kössen

Unsere Obfrau Sabine hat schon vor der Saison eine „Silberne“ ergattert!
Ihr wurde die Ehre des Tiroler Skiverbands zuteil, indem ihr das **Silberne Ehrenzeichen** für besondere Verdienste verliehen wurde! Sehr zu Recht, wie wir alle finden. Sabine, du leistest großartige Arbeit, wir sind stolz auf dich!

Außerdem waren wir wieder beim **Weihnachtsmarkt** vertreten. Mit leckerem Essen, guten Getränken und wunderschönen Holzarbeiten von Hans Windbichler war wirklich für jeden was dabei.

Danke an alle Helfer und natürlich Einkäufer, es war trotz des nicht idealen Wetters ein voller Erfolg! Danke auch an die Organisatorin Tanja und ihr Team – ohne euch wäre das ja gar nicht möglich! Schön war’s …

Ein weiterer **Tauschmarkt** ging auch wieder – wie inzwischen immer – reibungslos über die Bühne!
Dank unseren vielen Helfern konnte wieder hemmungslos verkauft, eingekauft, getratscht, gefachsimpelt und gemütlich kaffeetschelt werden!
Da müssen wir uns natürlich auch wieder herzlich bedanken bei ALLEN, die – in welcher Weise auch immer – uns tatkräftig unterstützt haben!

Der unkomplizierte Ablauf ist unter anderem auch gewährleistet durch den idealen Standort VZK Kössen! Danke Postei und Bianca, dass wir euch immer so willkommen sind!

Nach diesem recht straffen Programm wollen wir euch nun **besinnliche Weihnachtsfeiertage und ein gesundes neues Jahr wünschen!**

Euer Skiclubteam Kössen

SC Weihnachtsmarkt TEAM

SC Tauschmarkt TEAM

DEMNÄCHST IN KÖSSEN:

OMAR SARSAM
„SONDERKLASSE“
Do., **11.1.24** | 20 Uhr

PETUTSCHNIG HONS
Österreich PREMIERE
„BAUERNSCHLAU“
Do., **1.2.24** | 20 Uhr

vzk
Veranstaltungszentrum Kaiserwinkl eGen
Postweg 6a | 6345 Kössen

Karten erhältlich bei **oeticket, eventim, ticketscharf,** bei der **Sparkasse Kufstein - Filiale Kössen** sowie an der **Abendkassa. www.vzk.at**

Kössen gemeinsam mehr

Malerei & Renovierungsarbeiten
Horst Schießling
6345 Kössen · Erlaustraße 54
Tel. 0 53 75 61 01 oder 06 64 3 21 15 73
fam. schiessling@gmx.at
www.malerei-schiessling.at

- **Fassaden-Gestaltung**
- **Individuelle Farbgestaltung**
- **Wischtechniken** aller Art
- **Sämtliche Innenarbeiten**
- **Allgemeine Renovierungsarbeiten** rund um und im Haus

Ein frohes Fest und alle guten Wünsche für das neue Jahr
allen Kunden, Freunden und Bekannten

Praxis für ganzheitliche Massage

Med.
Sport- & Massage
Therapie

Frohe Weihnachten und ein gesundes neues Jahr

wünscht Ihnen Ihr
Christian Wachabauer

Christian Wachabauer
Hüttfeldstraße 26
6345 Kössen
+43 (0)664 1217 648
c.wachabauer@gmail.com

Frauentreff Kössen

Der Frauentreff hatte als Schwerpunkt im Herbst ein vierteiliges Seminar über Life Kinetik, das auf Wunsch auch im neuen Jahr monatlich weitergeführt wird. Alle, die mitmachten, hatten dabei viel Spaß! Bei Life Kinetik profitiert die Gesundheit durch ein breit abgestimmtes Bewegungsprogramm und der Verstand wird durch neue Vernetzungen im Gehirn trainiert. Die neuen Termine sind: 23.1., 20.2., 26.3., 23.4., 28.5. und der 18.6.2024. Dafür ist eine Anmeldung bei Josefine Schlechter, Tel. 0664 73580147, erforderlich. Diese Veranstaltungen sind für Frauen jeder Altersstufe geeignet und Spaß ist garantiert.

Daneben wird auch wieder das monatliche Programm mit verschiedenen Vorträgen weitergeführt. So beginnen wir mit einem Vortrag unserer Leiterin Josefine Schlechter zum Thema: **„MIT INNERER FREIHEIT ÄLTER WERDEN.“**
Termin: Di., 9.1., um 9:00 Uhr im Pfarrsaal.

Der Frauentreff wünscht allen ein gesegnetes Weihnachtsfest und alles Gute für das neue Jahr!

FRAUENTREFF Kössen

Wir wünschen allen
ein besinnliches Weihnachtsfest
und ein gesundes neues Jahr!

Wir freuen uns schon auf viele weitere gemeinsame Ausrückungen und sind dankbar, dass zu den traditionellen Feierlichkeiten immer eine große Gruppe zusammenkommt.

Kassettl-Frauen

PÄCHTER GESUCHT!

Ab sofort für die
KEGELBAHN
im VZK in Kössen

Mehr Infos und deine **Bewerbung**
unter/an **info@vzk.at**

Stoff & Naht
Schneidermeisterin Elisabeth Schießling
Tel.: +43 (0)5375 / 6101

NEU! Stickarbeiten aller Art

- Anfertigung von Trachten, Kleidung und Leder
- Änderungen
- Verkauf von Fäden, Reißverschlüssen und Stoffen
- Individuelle Raumgestaltung mit Vorhängen, Polsterungen, Karniesen, Fensterplissee und Rollos

Wünsche allen Freunden und Kunden ein gesegnetes Weihnachtsfest und ein glückliches gesundes Neues Jahr 2024

Elisabeth Schießling
Schneidermeisterin
Erlaustraße 54 • 6345 Kössen
Telefon: 05375 6101 • Mobil: 0664 88180220
lisi@stoff-und-naht.at
www.stoff-und-naht.at • www.schneidermeisterin.at
Bitte um telefonische Termin-Vereinbarung!

TPK
Werbung & Event

Allen Partnern und Freunden frohe Feiertage und ein gutes neues Jahr!

#DeinNetzwerk
Partnerfirmen
Grafixx · woitatscher · SINNfrei Grafik · Design und Mehr
rase · innphima MARKETING · KOMMUNIKADO
Christine Thomas · CATERING by Martin Legat · beyer GmbH Werbung&Druck
tpk-Druckvorteil.at

www.tpk-werbung.at

BEHR
PLANUNG ▪ INNENARCHITEKTUR
+43 676 7428710
Lendgasse 33,
A-6345 Kössen
info@christian-behr.at
www.christian-behr.at
Frohe Weihnachten und ein erfolgreiches 2024!

BETRIEBS-URLAUB
22.12.2023-
15.01.2024

Wir möchten uns bei unseren Kunden und Mitarbeitern für die Treue bedanken und wünschen allen ein frohes Fest und ein erfolgreiches und gesundes Jahr 2024!

DAGN Hermann GmbH
www.dagn.at

Wir suchen ab 2024 weitere Verstärkung für unser Team!
Alle Informationen unter www.dagn.at/jobs oder +43 5375 6279

Musikkapelle Kössen

Stefani Konzert

Dienstag **26.12.2023**
11:00 Uhr **VZK Grenzlandhalle**

Einlass ab 10:30 Uhr. Auf die Besucher wartet ein abwechslungsreicher Blasmusik-Frühschoppen – für das leibliche Wohl ist bestens gesorgt! Eintritt €5,-

Die Musikantinnen und Musikanten freuen sich über euren Besuch

Musikkapelle Schwendt

Christbaumversteigerung

Dienstag **26.12.2023**
20:00 Uhr **im Gasthof Mairwirt**

Für Speis und Trank ist gesorgt.
Versteigert werden: Marschversteigerung, spezielle Gutscheine tolle Sachpreise, Kulinarisches und vieles mehr
GROSSE TOMBOLA

Die Musikanten der BMK-Schwendt freuen sich über viele Steigerer und auf Euer Kommen

Nordic Center Kössen

43. Vorsilvesterlanglauf

Samstag **30.12.2023**
Start ab 09:00 Uhr **Nordic Center Kössen**

Anmeldung: online auf https://my.raceresult.com/271703/
Nenngeld (inkl. aller Leistungen): Kinder € 13,- , Erw. € 28,-
Startnummernausgabe: ab 7:30 Uhr beim Startgelände Nordic Center in Kössen; Startzeit: Kinder und Schüler 9:00 Uhr, Erwachsene 10:00 Uhr
Mehr Informationen unter: **www.nordic-center.com**

Heimatbühne Kössen

„Malefitz Donnerblitz“

Termine: **05.01., 09.01., 12.01., 14.01. 14:00 Uhr, 19.01., 26.01., 02.02.**
jeweils um 20:00 Uhr **VZK Raiffeisensaal**

Saaleinlass 1 Sdt. vor Aufführungsbeginn.
Kartenvorverauf: Volksbank Tirol - Filiale Kössen

Die Heimatbühne Kössen wünscht viel Vergnügen!

Wochenenddienste Ärzte 24.12.23-28.1.24

24.12.	Dr. Felix Heyenbrock, Kössen	05375 6421
	Dr. Stephan Greiderer, Niederndorf	05373 61340
25./26.	Dr. Ulrike Forst, Kössen	05375 6421
25.	Dr. Celia Speth, Ebbs	05373 42211
26.	Dr. Julius Wiegele, Ebbs	05373 42211
30./31.	Dr. Felix Heyenbrock, Kössen	05375 6421
	Dr. Celia Speth, Ebbs	05373 42211
01.01.	Dr. Andrea Ganster, Walchsee	05374 5232
	Dr. Celia Speth, Ebbs	05373 42211
06./07.	Dr. Andrea Ganster, Walchsee	05374 5232
	Dr. Michael Mair, Erl	05373 8215
13./14.	Dr. Felix Heyenbrock, Kössen	05375 6421
	Dr. Julius Wiegele, Ebbs	05373 42211
20./21.	Dr. Ulrike Forst, Kössen	05375 6421
	Dr. Stephan Greiderer, Niederndorf	05373 61340
27./28.	Dr. Felix Heyenbrock, Kössen	05375 6421
	Dr. Celia Speth, Ebbs	05373 42211

Zahnärztlicher Notdienst 24.12.23-28.1.24

24.12.	Dr. Kirchebner Klaus, Kundl	05338 8788
24.	Dr. Gebhardt Joachim, Fieberbrunn	05354 527700
25./26.	Dr. Skwara Sebastian, Kirchbichl	05332 88678
30./31.	DDR. Kröpfl Helmut, St. Johann i.T.	05352 63840
	Dr. Judith Lamm, Kufstein	05372 61826
01.01.	Dr. Kurtzhaler Peter, Westendorf	05334 30043
	Dr. Napravnik Horst, Bad Häring	05332 70027
06./07.	Dr. Kalhori Kimia, Waidring	05353 52310
	Dr. Leonhard Helene, Kundl	05338 6611
13./14.	Dr. Gröbner Martin, Kitzbühel	05356 74847
20./21.	Dr. Heidler Nicolás, Hopfgarten	05335 40626
27./28.	ZÄ Jakobi Katrin, St. Johann i.T.	05352 62181

Tierärzte

Dipl.TA	Stefan Gmeiner Schlechterhöhe 2, Kössen	0664 5159010
Dipl.TA	Christian Gschwendtner Jennbachweg 16, Niederndorf	0676 5457286
Tierarzt	Anton Trockenbacher Dorf 45, Erl	0664 4144475

Sozial- und Gesundheitssprengel Kössen-Schwendt

Telefon: 05375 6020-900 · Mobil: 0676 848536107

Der Fasching kommt in schnellen Schritten auf uns zu! Wer Fotos hat, Berichte oder lustige Begebenheiten weiß, bitte an uns weiterleiten an **koessenerrundsau@gmail.com**

KLEINANZEIGEN

MEGA SALE; Hochw. **Strickmützen** bis - 70%; - 50% u. m. auf **Bilderrahmen** - außer Altholz; Mo. - Fr. von 9 - 12 Uhr; Termine unter 0664 1452869

3-Zi-Whg. in Kössen **ab sofort zu vermieten**; ca. 75 m² im 1. OG, Balkon, Keller, PKW-Abstellplatz; 0676 7898127

Vermiete Wohnung in Kössen; ca. 54 m², Wohnzimmer, Schlafzimmer, Küche, Bad/WC (+ Kellerabteil, Balkon); 05375 2330

Allrounder - sucht Arbeit in Hotel oder Firma als Hausmeister/Handwerker. Bei Interesse: 0665 6580 5052

...bis 5 Zeilen kostenlos (max. 130 Anschläge)

Mutter-Eltern-Beratung

Walchsee:

am Mittwoch, 3.1.24, 09:30-11:00 Uhr, in der Volksschule Walchsee (Seiteneingang Musikschule) mit Andrea Filzer, Dipl. Kinderkrankenschwester.

Die Beratung ist kostenlos (ohne Voranmeldung)

Kössen:

am Donnerstag, 25.1.24, 14:30-16:00 Uhr, im neuen Sozialzentrum in Kössen (Haupteingang und dann links) mit Dr. Forst und Andrea Filzer, Dipl. Kinderkrankenschwester.

Die Beratung ist kostenlos (ohne Voranmeldung)

Sprechstunde Community Nurse Walchsee:

Mit Maria Margreiter am Montag, **8.1., 15.1., 22.1., 29.1.2024** von 13:00-14:00 Uhr, **Volksschule Walchsee**, Gesundheits- und Pflegefachberatung. Kostenlos (ohne Voranmeldung). Haustermine mit Voranmeldung Mo.-Fr. 8:00-12:00 Uhr unter 0676 847667289 oder 05373 42797 bzw. E-Mail an ebbs@sozialsprengel.net

kaiserwinkl aktuell

Redaktionsschluss nächste Ausgabe

10. Jänner 2024

Anzeigen und Beiträge gerne an **info@kaiserwinkl-aktuell.at**

www.kaiserwinkl-aktuell.at

IMPRESSUM:

Herausgeber und Herstellung: TPK Werbung & Event, Thomas Kirchmaier

Redaktion+Fotos für TVB und Gemeinde Walchsee: Brigitte Eberharter;

Fotos: Schützengilde Walchsee, EV Walchsee, Gemeinden, Schulen, Tourismusverband Kaiserwinkl, Vereine, Archive, Foto Bernard, Brigitte Eberharter, Sun Design, Hans Mühlberger, Karl Stemberger, Kathi Hetzenauer, Hedwig Thrainer, Gernot Schwaiger, Schabel, Shutterstock, fotolia, Pixabay, Beyer GmbH

Druck: Alpina Druck GmbH, Innsbruck

Veröffentlichungen geben ausschließlich die Meinung des Verfassers wieder und erscheinen presserechtlich ohne Verantwortung der Redaktion. Kürzungen werden bei Bedarf vorgenommen.

TPK Werbung & Event

+43 676 848 536 657, Leitwang 1/3, 6345 Kössen **www.tpk-werbung.at**

Vielleicht gibt es schönere Zeiten, aber diese ist die unsere

(Jean-Paul Sartre)

Auch oder gerade, weil die Zeiten so stürmisch und unberechenbar sind und uns viele unschöne Ereignisse so intensiv beschäftigen, ist die Weihnachtszeit ein sehr geeigneter Moment, um innezuhalten, zur Ruhe zu kommen und im Kreise lieber Menschen ein gesegnetes und besinnliches Weihnachtsfest zu feiern.

In diesem Sinne dürfen wir uns bei Ihnen für viele schöne Momente bedankenund Ihnen für das kommende Jahr nur das Allerbeste, insbesondere Gesundheit, Glück und Freude wünschen.

Ihre Familie Gruber

Bildmaterial: Adobe Stock, Fotostudio Heuser

KONTAKT

HEIM & LEBEN
Immobilienvermittlungs GmbH

Johannesstraße 6 | 6344 Walchsee
Tel.: 05374 / 20330
info@heim-und-leben.at
www.heim-und-leben.at